

24º RELATÓRIO DE ATIVIDADES DE CONTROLE SOCIAL



3º QUADRIMESTRE DE 2021
(setembro à dezembro)

COMO FUNCIONA O OBSERVATÓRIO SOCIAL DE ERECHIM?

OSERECHIM

Atua de forma preventiva e proativa.

OSERECHIM

Antes que os recursos sejam gastos.

OSERECHIM

Conforme padrão estabelecido pelo OSB.





SISTEMA OSB

Presente em mais de
133 municípios, em
17 estados brasileiros.

Aqui no **RS** estamos
14 OSBs.





Observatório[®]
SOCIAL DO BRASIL
ERECHIM | RS

MANTENEDORES





Observatório[®]
SOCIAL DO BRASIL
ERECHIM | RS

APOIADORES



MINISTÉRIO PÚBLICO
ESTADO DO RIO GRANDE DO SUL



PGE-RS
Procuradoria-Geral do Estado do RS



CRCRS
Conselho Regional de Contabilidade do Rio Grande do Sul



Receita Federal



URI
CAMPUS DE
ERECHIM

ACCIE
ASSOCIAÇÃO COMERCIAL, CULTURAL
E INDUSTRIAL DE ERECHIM - RS



SEAE
Sociedade de Engenharia, Arquitetura e Agronomia de Erechim

ACIT
ASSOCIAÇÃO COMERCIAL INDUSTRIAL TRÊS VENDAS





Observatório[®]
SOCIAL DO BRASIL
ERECHIM | RS

ATIVIDADES DE CONTROLE SOCIAL

3º. Quadrimestre 2021



LICITAÇÕES ACOMPANHADAS – 73 licitações – 3°.RQ/2021

Área	Órgão	No. Edital	Preço Máximo	Preço Licitado	Diferença
Administração	PME	PP 120/2021	R\$ 48.786,66	R\$ 16.900,00	R\$ 31.886,66
Administração	PME	PP 131/2021	R\$ 14.371,33	R\$ 9.500,00	R\$ 4.871,33
AGER	AGER	PP 01/2021	R\$ 15.096,00	R\$ 9.381,12	R\$ 5.714,88
Agricultura	PME	CR 17/2021	R\$ 232.407,00	R\$ 232.407,00	R\$ -
Agricultura	PME	PP 185/2021	R\$ 89.300,00	R\$ 87.400,00	R\$ 1.900,00
Assistência Social	PME	CR 13/2021	R\$ 41.833,30	R\$ 41.833,30	R\$ -
Assistência Social	PME	CR 008/21	R\$ 360,00	R\$ 360,00	R\$ -
Assistência Social e Educação	PME	PP 165/2021	R\$ 345.311,48	R\$ 166.322,93	R\$ 178.988,55
Comunicação Social	PME	CC 02/2021	R\$ 200.000,00	R\$ 200.000,00	R\$ -
Comunicação Social e Educação	PME	PP 146/2021	R\$ 44.781,08	R\$ 35.980,00	R\$ 8.801,08



LICITAÇÕES ACOMPANHADAS – continua – 3º.RQ/2021

Área	Órgão	No. Edital	Preço Máximo	Preço Licitado	Diferença
Cultura, Esporte e Turismo e Educação	PME	PP 141/2021	R\$ 51.455,34	R\$ 51.439,00	R\$ 16,34
Cultura, Esporte e Turismo	PME	PP 103/2021	R\$ 8.246,27	R\$ 8.941,77	-R\$ 695,50
Cultura, Esporte e Turismo	PME	PP 125/2021	R\$ 27.000,00	R\$ 26.985,00	R\$ 15,00
Cultura, Esporte e Turismo	PME	PP 124/2021	R\$ 157.685,50	R\$ 159.482,85	-R\$ 1.797,35
Cultura, Esporte e Turismo	PME	PP 126/2021	R\$ 27.500,00	R\$ 26.500,00	R\$ 1.000,00
Cultura, Esporte e Turismo	PME	PP 127/2021	R\$ 18.075,00	R\$ 17.400,00	R\$ 675,00
Cultura, Esporte e Turismo	PME	PP 128/2021	R\$ 103.681,07	R\$ 101.499,99	R\$ 2.181,08
Cultura, Esporte e Turismo	PME	PP 129/2021	R\$ 38.696,20	R\$ 30.878,84	R\$ 7.817,36
Cultura, Esporte e Turismo	PME	PP 130/2021	R\$ 142.700,00	R\$ 104.500,00	R\$ 38.200,00
Cultura, Esporte e Turismo	PME	PP 159/2021	R\$ 654.289,16	R\$ 632.531,87	R\$ 21.757,29
Desenvolvimento Econômico	PME	TP 05/2021	R\$ 31.275,58	R\$ 24.250,36	R\$ 7.025,22
Desenvolvimento Econômico	PME	CC 09/2021	R\$ 883.093,05	R\$ 883.047,32	R\$ 45,73
Desenvolvimento Econômico	PME	CC 14/2021	R\$ 12.545.552,93	R\$ 12.545.552,93	R\$ -
Desenvolvimento Econômico	PME	PP 182/2021	R\$ 30.866,66	R\$ 25.900,00	R\$ 4.966,66
Diversas	PME	PP 116/2021	R\$ 2.070.000,00	R\$ 2.110.000,00	-R\$ 40.000,00



LICITAÇÕES ACOMPANHADAS – continua – 3º.RQ/2021

Área	Órgão	No. Edital	Preço Máximo	Preço Licitado	Diferença
Diversas	PME	PP 114/2021	R\$ 21.655,24	R\$ 21.467,00	R\$ 188,24
Diversas	PME	PP 115/2021	R\$ 525.413,76	R\$ 351.627,27	R\$ 173.786,49
Diversas	PME	PP 119/2021	R\$ 1.086.600,00	R\$ 968.000,00	R\$ 118.600,00
Diversas	PME	PP 144/2021	R\$ 22.396,48	R\$ 22.075,00	R\$ 321,48
Diversas	PME	PP 143/2021	R\$ 72.910,00	R\$ 54.023,80	R\$ 18.886,20
Diversas	PME	PP 132/2021	R\$ 600.766,78	R\$ 503.222,36	R\$ 97.544,42
Diversas	PME	PP 135/2021	R\$ 113.249,58	R\$ 92.200,30	R\$ 21.049,28
Diversas	PME	PP 101/2021	R\$ 50.819,23	R\$ 43.369,00	R\$ 7.450,23
Diversas	PME	PP 140/2021	R\$ 427.162,02	R\$ 377.075,50	R\$ 50.086,52
Diversas	PME	PP 163/2021	R\$ 779.312,64	R\$ 580.020,85	R\$ 199.291,79
Diversas	PME	PP 171/2021	R\$ 29.237,18	R\$ 27.739,67	R\$ 1.497,51
Diversas	PME	PP 168/2021	R\$ 747.091,07	R\$ 440.262,35	R\$ 306.828,72
Diversas	PME	PP 174/2021	R\$ 326.309,68	R\$ 304.687,00	R\$ 21.622,68
Educação	PME	PP 123/2021	R\$ 25.750,00	R\$ 14.626,00	R\$ 11.124,00



LICITAÇÕES ACOMPANHADAS – continua – 3º.RQ/2021

Área	Órgão	No. Edital	Preço Máximo	Preço Licitado	Diferença
Educação	PME	CHP 02/2021	R\$ 304.919,00	R\$ 208.630,00	R\$ 96.289,00
Educação	PME	PP 134/2021	R\$ 803.514,31	R\$ 795.000,00	R\$ 8.514,31
Educação	PME	PP 133/2021	R\$ 96.436,45	R\$ 95.756,00	R\$ 680,45
Educação	PME	PP 152/2021	R\$ 32.410,00	R\$ 32.340,00	R\$ 70,00
Educação	PME	PP 162A/2021	R\$ 17.875,00	R\$ 15.750,00	R\$ 2.125,00
Educação	PME	CR 18/2021	R\$ 1.517.760,00	R\$ 1.495.810,00	R\$ 21.950,00
Gabinete do Prefeito e Comunicação Social	PME	PP 155/2021	R\$ 38.506,17	R\$ 38.449,74	R\$ 56,43
Gabinete Prefeito	PME	PP 156/2021	R\$ 55.980,00	R\$ 54.000,00	R\$ 1.980,00
Meio Ambiente	PME	CC 007/2021	R\$ 419.397,21	R\$ 372.223,57	R\$ 47.173,64
Meio Ambiente	PME	CC 07/2021	R\$ 401.372,41	R\$ 372.223,57	R\$ 29.148,84
Meio Ambiente	PME	PP 148/2021	R\$ 97.457,80	R\$ 80.360,00	R\$ 17.097,80

LICITAÇÕES ACOMPANHADAS – continua – 3º.RQ/2021

Área	Órgão	No. Edital	Preço Máximo	Preço Licitado	Diferença
Obras Públicas	PME	CC 06/2021	R\$ 149.818,60	R\$ 65.000,00	R\$ 84.818,60
Obras Públicas	PME	PE 18/2021	R\$ 227.666,67	R\$ 210.000,00	R\$ 17.666,67
Obras Públicas	PME	PP 118/2021	R\$ 13.897,16	R\$ 8.300,00	R\$ 5.597,16
Obras Públicas	PME	PP 137/2021	R\$ 271.563,00	R\$ 263.050,00	R\$ 8.513,00
Obras Públicas	PME	PE 21/2021	R\$ 113.761,50	R\$ 87.346,00	R\$ 26.415,50
Obras Públicas	PME	PP 147/2021	R\$ 97.550,01	R\$ 93.700,00	R\$ 3.850,01
Obras Públicas	PME	CC 11/2021	R\$ 3.306.500,00	R\$ 3.306.500,00	R\$ -
Obras Públicas	PME	PP 164/2021	R\$ 3.103.900,00	R\$ 3.075.000,00	R\$ 28.900,00
Saúde	PME	PP 113/2021	R\$ 5.400,00	R\$ 3.900,00	R\$ 1.500,00
Saúde	PME	PP 117/2021	R\$ 46.124,16	R\$ 17.996,16	R\$ 28.128,00



LICITAÇÕES ACOMPANHADAS – continua – 3º.RQ/2021

Área	Órgão	No. Edital	Preço Máximo	Preço Licitado	Diferença
Saúde	PME	PP 142/2021	R\$ 51.982,43	R\$ 45.370,60	R\$ 6.611,83
Saúde	PME	PP 139/2021	R\$ 383.582,88	R\$ 310.986,50	R\$ 72.596,38
Saúde	PME	CR 15/2021	R\$ 35.475,75	R\$ 33.135,55	R\$ 2.340,20
Saúde	PME	CR 10/2021	R\$ 2.928.180,00	R\$ 2.848.380,00	R\$ 79.800,00
Saúde	PME	CR 16/2021	R\$ 783.720,00	R\$ 783.720,00	R\$ -
Saúde	PME	PP 157/2021	R\$ 23.007,00	R\$ 25.020,00	-R\$ 2.013,00
Saúde	PME	PE 25/2021	R\$ 69.579,70	R\$ 55.194,15	R\$ 14.385,55
Saúde	PME	TP 12/2021	R\$ 46.208,98	R\$ 46.208,98	R\$ -
Saúde	PME	CR 19/2021	R\$ 49.872,00	R\$ 45.882,24	R\$ 3.989,76
Saúde	PME	PE 28/2021	R\$ 827.805,00	R\$ 121.220,75	R\$ 706.584,25
Saúde e Assistência Social	PME	PE 23/2021	R\$ 21.033,33	R\$ 20.809,00	R\$ 224,33
Saúde e Assistência Social	PME	PE 23/2021	R\$ 21.033,33	R\$ 20.809,00	R\$ 224,33
TOTAIS			R\$ 39.014.327,12	R\$ 36.397.462,19	R\$ 2.616.864,93





LICITAÇÕES ACOMPANHADAS QUE AINDA NÃO ESTÃO CONCLUÍDAS – 07 licitações – 3º.RQ/2021

Área	Órgão	Edital	Descrição	Situação
Assistência Social	PME	PP 109/2021	Aquisição de gêneros alimentícios SRP	Andamento
Desenvolvimento Econômico	PME	CC 13/2021	Contratação de empresa especializada para execução da rede elétrica em média e baixa tensão do Distrito Industrial Davide Zorzi	Andamento
Educação	PME	PP 170/2021	Aquisição de uniformes, calçados e mochilas para os estudante do sistema municipal de ensino	Andamento
Saúde	PME	TP 14/2021	Contratação de empresa especializada para realização de reforma na Unidade Básica de Saúde dp Bairro Atlântico	Andamento
Saúde	PME	TP 13/2021	Contratação de empresa especializada com fornecimento de material e mão de obra para reforma da casa CAPS AD	Andamento
Obras Públicas	PME	PP 186/2021	Aquisição de produto betuminoso RM-1C por SRP	Andamento
Obras Públicas	PME	PP 181/2021	Contratação de empresa para fornecimento de peças e mão de obra para conserto de máquina M-01, motoniveladora Fiatallis FG 70 ano 1988	Andamento



LICITAÇÕES NÃO OCORRERAM – 18 licitações – 3º.RQ/2021

Área	Órgão	Edital	Descrição	Situação
Cultura, Esporte e Turismo	PME	PP 121/2021	Contratação de empresa especializada para locação de material e fornecimento mão de obra para montagem e desmontagem da Decoração de Natal 2021	FRACASSADA
Cultura, Esporte e Turismo	PME	PP 122/2021	Contratação de empresa especializada com fornecimento dematerial e mão de obra para confecção de cenário completo Fábrica do Papai Noel para Natal 2021	DESERTA
Desenvolvimento Econômico	PME	CC 08/2021	Contratação de empresa especializada para execução da infraestrutura/pavimentação e da rede elétrica em média e baixa tensão do Distrito Industrial Davide Zorzi	REVOGADA
Cultura, Esporte e Turismo	PME	PP 121/2021	Contratação de empresa especializada para locação de material e fornecimento mão-de-obra para montagem e desmontagem da decoração para o Natal 2021	FRACASSADA
Cultura, Esporte e Turismo	PME	PP 122A/2021	Contratação de empresa especializada com fornecimento dematerial e mão de obra para confecção de cenário completo Fábrica do Papai Noel para Natal 2021	FRACASSADA
Saúde	PME	PP 136/2021	Contratação de empresa para prestação de serviços médicos de pediatria para atendimento, junto á Unidade de Referência em Saúde	DESERTA
Saúde	PME	PP 136/2021	Contratação de empresa para prestação de serviços médicos de pediatria para atendimento, junto á Unidade de Referência em Saúde	DESERTA
Saúde	PME	PP 149/2021	Contratação de empresa especializada para manutenção preventiva do gerador da UMRS	DESERTA



LICITAÇÕES NÃO OCORRERAM – continua – 2º.RQ/2021

Área	Órgão	Edital	Descrição	Situação
Administração	PME	PP 151/2021	Aquisição e instalação de um Gerador de Energia	SUSPENSO
AGER	AGER	PP 03/2021	Contratação de empresa para prestação de serviços de assessoria jurídica para AGER	REVOGADO
Educação	PME	PP 158/2021	Contratação de empresa para prestação de serviços de portariajunta às Escolas Municipais	SUSPENSO
Meio Ambiente	PME	CC 012/2021	Contratação de empresa especializada com fornecimento de material e mão de obra para realização de obra de reforma e instalação de rede de iluminação pública ornamental e decorativa junto aos muros do Parque longines Malinowski	SUSPENSO
Educação	PME	PP 162/2021	Contratação de empresa para ministrar treinamento para professores e gestores da Escola Municipal de Belas Artes Osvaldo Engel	DESERTA
Saúde	PME	PP136A/2021	Contratação de empresa para prestação de serviços médicos de pediatria para atendimento, junto á Unidade de Referência em Saúde	DESERTA
Saúde	PME	PP 60/2021	Contratação de empresa especializada para realização de avaliações biopsicossociais	SUSPENSO
Saúde	PME	PP 149A/2021	Contratação de empresa especializada para manutenção preventiva do gerador da UMRS	DESERTA
Educação	PME	PP 173/2021	Contratação de empresa para elaboração e aprovação de PPCI's para Escolas Municipais	SUSPENSO
Meio Ambiente	PME	PE 26/2021	Aquisição e instalação de equipamentos para o lazer infantil junto Parque Municipal Recreativo Arvoredo	FRACASSADA



Controle Social

ECONOMIA PRODUZIDA PELO MUNICÍPIO NAS LICITAÇÕES

Economia para Erechim
no 3^o Quadrimestre de
2021

R\$ 2.616.864,93



Controle Social

ECONOMIA PRODUZIDA PELO MUNICÍPIO NAS LICITAÇÕES

Economia para Erechim no

1º Quadrimestre 2020	– R\$	339.295,14
2º Quadrimestre 2020	– R\$	2.244.832,21
3º Quadrimestre 2020	– R\$	5.217.337,10

Total 2020 – R\$ 7.801.464,45



Controle Social

ECONOMIA PRODUZIDA PELO MUNICÍPIO NAS LICITAÇÕES

Economia para Erechim no

1° Quadrimestre 2021 – R\$ 1.060.937,46

2° Quadrimestre 2021 – R\$ 2.589.437,79

3° Quadrimestre 2021 – R\$ 2.616.864,93

Total 2021 – R\$ 6.267.240,18



Controle Social

ECONOMIA PRODUZIDA PELO MUNICÍPIO NAS LICITAÇÕES

1º Quadrimestre 2020 – 13 licitações

2º. Quadrimestre 2020 – 76 licitações

3º. Quadrimestre 2020 – 54 licitações

Total 2020 – 143 licitações



Controle Social

ECONOMIA PRODUZIDA PELO MUNICÍPIO NAS LICITAÇÕES

1º Quadrimestre 2021 – 47 licitações

2º. Quadrimestre 2021 – 80 licitações

3º Quadrimestre 2021 – 73 licitações

Total 2021 – 200 licitações



Atividades desenvolvidas com voluntários

PROGRAMA DE VOLUNTARIADO 3º. Quadrimestre 2021

Voluntário (quantidade)	7
Carga Horária	116:30
Em R\$	R\$ 11.650,00

**Agradecemos aos Voluntários do OSB - ERECHIM
pela dedicação, competência e atitude de
cidadania.**





Recursos Humanos
Média 2008 - 2021

	Média - Ano 2008 á 2021													
	2008	2009	2010	2011	2012	2013	2014	2015	2016	2017	2018	2019	2020	2021
PME														
Efetivos	1433	1489	1579	1679	1877	1920	1997	2100	2199	2206	2220	2210	2107	2125
Inativos	40	38	36	35	35	30	24	22	21	19	17	16	15	13
Professores Inativos	42	42	41	39	39	38	35	32	30	26	23	22	21	20
Pensionistas	42	42	41	37	37	38	40	39	39	37	36	35	37	37
Cargos em Comissão	195	200	220	249	206	178	208	195	184	93	110	113	103	131
Contratos Temporários	18	11	10	2	0	0	0	0	12	20	33	25	41	181
Agentes políticos	1	5	6	5	5	10	12	11	7	12	11	12	11	8
Celetistas	6	5	4	3	3	2	2	2	2	2	2	2	2	2
Sem Enquadramento	0	0	0	0	0	0	0	0	0	0	3	6	6	6
CMV														
Efetivos						14	14	14	16	13	13	13	13	14
Cargos em Comissão						40	41	40	40	43	43	43	42	40
Contratos Temporários						0	0	0	1	0	1	2	2	2
Agentes políticos	8	11	12	12	11	20	20	20	20	20	22	20	20	23
Estagiários						0	0	0	0	0	0	0	0	0
Celetistas						0	0	0	0	0	0	0	0	0
Sem Enquadramento						0	0	0	0	0	0	0	0	0
AGER														
Efetivos *								1	1	1	1	2	2	3
Cargos em Comissão						4	4	4	4	4	4	4	4	4
IEP														
Efetivos									23	69	4	4	4	3
Inativos											100	143	175	200
ESTAGIÁRIOS PME														
Todos **							254	220	260	257	278	280	153	229
TOTAIS GERAIS MÉDIA	1785	1844	1949	2060	2213	2294	2651	2700	2857	2823	2922	2951	2758	2812

OBS.: * AGER (fundação março de 2013)

** 05/2014 para trás não temos mais dados em separado de estagiário no site da transparência





Recursos Humanos Ano 2021

	Ano 2021												
	jan	fev	mar	abr	mai	jun	jul	ago	set	out	nov	dez	Média
PME													
Efetivos	2150	2138	2133	2130	2129	2127	2124	2113	2117	2117	2113	2112	2125
Inativos	14	14	14	14	13	13	13	13	13	13	13	12	13
Professores Inativos	20	20	20	20	20	20	20	20	20	20	19	19	20
Pensionistas	38	38	38	38	37	37	36	35	36	36	36	36	37
Cargos em Comissão	124	124	126	128	131	132	133	134	135	136	136	137	131
Contratos Temporários	20	19	111	108	168	171	182	203	276	293	310	311	181
Agentes políticos	8	8	8	8	8	8	8	8	7	7	7	7	8
Celetistas	2	2	2	2	2	2	2	2	2	2	2	2	2
Sem Enquadramento	5	6	7	7	6	5	6	5	6	5	5	6	6
CMV													
Efetivos	14	14	14	14	14	14	14	14	14	14	14	14	14
Cargos em Comissão	40	40	40	40	40	40	40	40	40	40	40	40	40
Contratos Temporários	2	2	2	2	2	2	2	2	2	2	2	2	2
Agentes políticos	17	20	21	25	22	30	30	24	26	19	20	25	23
AGER													
Efetivos	2	2	2	2	3	3	3	3	3	3	3	3	3
Cargos em Comissão	4	4	4	3	4	4	4	4	4	4	4	4	4
IEP													
Efetivos	3	3	3	3	3	3	3	3	3	3	3	3	3
Inativos	187	188	189	193	196	198	199	205	207	210	210	213	200
ESTAGIÁRIOS PME													
Todos	146	150	190	203	220	235	241	272	279	279	272	255	229
TOTAIS GERAIS MÉDIA													3040

Ocorreram reuniões
virtuais OBS nos dias:

07/10/2021

10/11/2021



Acompanhamentos das Sessões da Câmara de Vereadores de Erechim

Produtividade Legislativa - 1o, 2o e 3o quadrimestre 2021

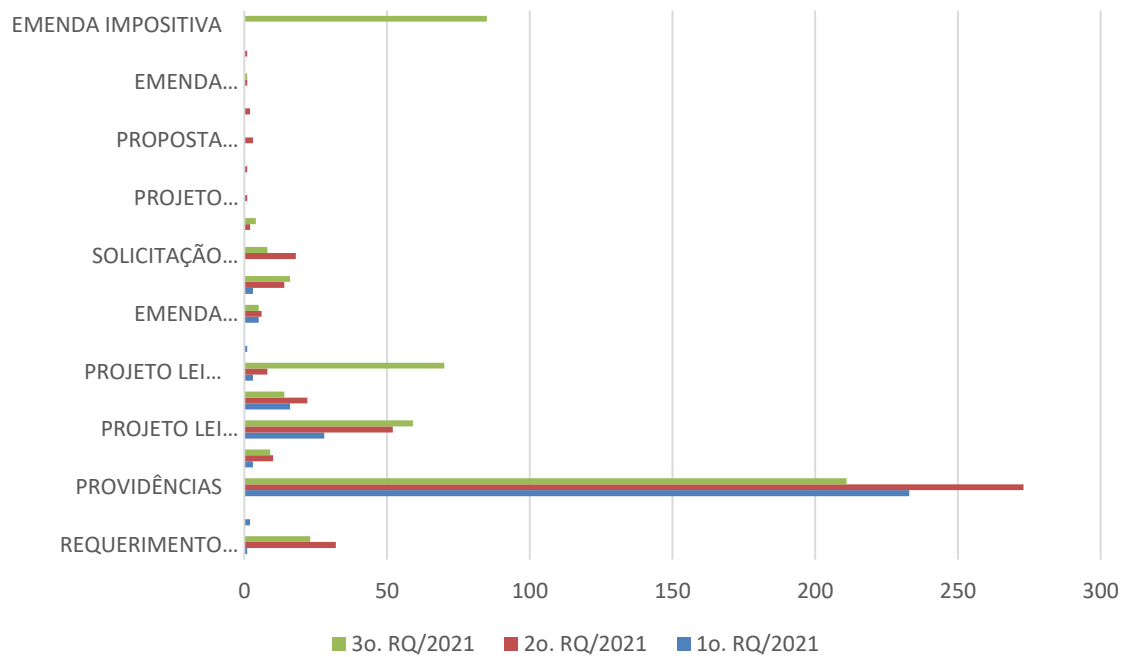

Acompanhamentos das Sessões da Câmara de Vereadores de Erechim

DATAS	REQUERIMENTO INFORMAÇÕES	RECURSOS	PROVIDÊNCIAS	PROJETO LEI COMPLEMENTAR	PROJETO LEI EXECUTIVO	MOÇÕES	PROJETO LEI LEGISLATIVO	EMENDA SUPRESSIVA	EMENDA MODIFICATIVA	REQUERIMENTO	SOLICITAÇÃO DESLOCAMENTO	EMENDA ADITIVA	PROJETO DECRETO LEGISLATIVO	PROJETO RESOLUÇÃO	PROPOSTA EMENDA LEI ORGÂNICA	EMENDA SUBSTITUTIVA	EMENDA DO PODER EXECUTIVO	PROJETO DE RESOLUÇÃO	EMENDA IMPOSITIVA
1o. RQ/2021	1	2	233	3	28	16	3	1	5	3	0	0	0	0	0	0	0	0	0
2o. RQ/2021	32	0	273	10	52	22	8	0	6	14	18	2	1	1	3	2	1	1	0
3o. RQ/2021	23	0	211	9	59	14	70	0	5	16	8	4	0	0	0	0	1	0	85
Totais	56	2	717	22	139	52	81	1	16	33	26	6	1	1	3	2	2	1	85

5° CONGRESSO PACTO PELO BRASIL – 2021
24/08/2021 À 23/09/2021

5° CONGRESSO
**PACTO PELO
BRASIL**



[Aqui te convido a visitar o EBOOK do CONGRESSO PACTO PELO BRASIL 2021](#) e

conferir tudo aquilo que esta edição histórica nos deixa de lição e profundo conhecimento, eternizados em ambiente digital.

Foram 15 dias de programação, + de 50 palestrantes, 29 painéis, 51 horas de transmissão ao vivo, e uma agenda positiva que levou, por esse período, toda a proposta e tema da edição 2021 a públicos de todos os estados brasileiros, para a América Latina e para o Mundo.

[Toda a programação e conteúdo você pode assistir no YouTube @OSdoBrasil.](#)



REDE CONTROLE DA GESTÃO PÚBLICA – PNPC 08/12/2021

O objetivo do evento é comunicar os resultados do Programa Nacional de Prevenção à Corrupção que visa reduzir os níveis de fraude e corrupção no Brasil a patamares similares aos de países desenvolvidos.

Para acessar:

https://www.youtube.com/watch?v=TNeNwLiAKBU&ab_channel=TribunaldeContasdaUni%C3%A3o



DIVULGAÇÃO DOS RESULTADOS DO
PROGRAMA NACIONAL
DE PREVENÇÃO
À CORRUPÇÃO

08/12/21
às 10h

TRIBUNAL DE CONTAS DA UNIÃO
ENCCLA

Um novo olhar sobre a corrupção, o seu.

Início: 08/12/2021 - 10:00 a 11:15

REDE CONTROLE DA GESTÃO PÚBLICA – PNPC 08/12/2021

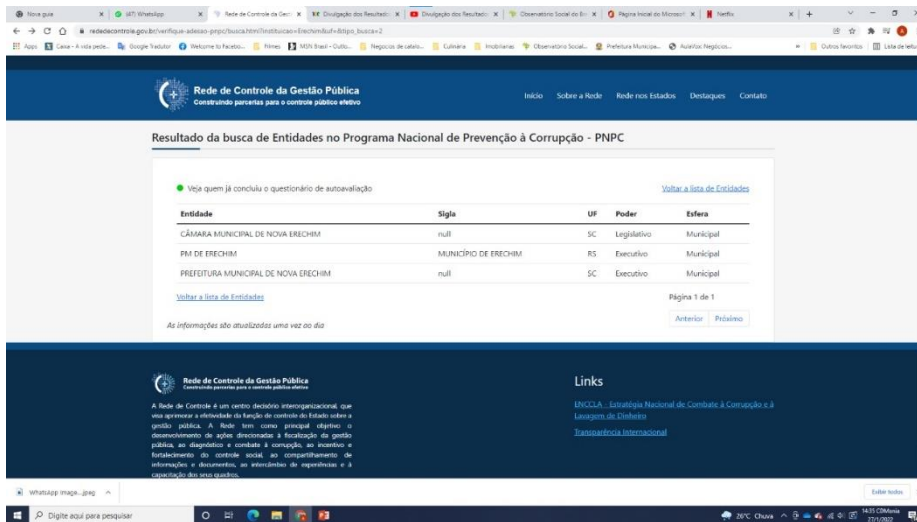

Resultado da busca de Entidades no Programa Nacional de Prevenção à Corrupção - PNPC

Veja quem já concluiu o questionário de autoavaliação [Voltar à lista de Entidades](#)

Entidade	Sigla	UF	Podor	Esfera
CÂMARA MUNICIPAL DE NOVA ERECHIM	ruII	RS	Legislativo	Municipal
PM DE ERECHIM	MUNICÍPIO DE ERECHIM	RS	Executivo	Municipal
PREFEITURA MUNICIPAL DE NOVA ERECHIM	ruII	RS	Executivo	Municipal

[Voltar à lista de Entidades](#) Página 1 de 1
[Anterior](#) [Próximo](#)

As informações são atualizadas uma vez por dia

Rede de Controle da Gestão Pública
Construindo parcerias para o controle público efetivo

Links

- [BRCCIA - Estratégia Nacional de Combate à Corrupção e à Lavagem de Dinheiro](#)
- [Transparência Internacional](#)

Programa Nacional de Prevenção à Corrupção que visa reduzir os níveis de fraude e corrupção no Brasil a patamares similares aos de países desenvolvidos. Neste caso o município de Erechim, só a Prefeitura Municipal de Erechim, participou da auto avaliação. A Câmara de Vereadores não participou.

Fonte: <http://www.rededecontrole.gov.br/>



12° ENCONTRO NACIONAL DOS OBSERVATÓRIOS – ENOS 01 A 03/12/2021



Para acessar: <https://osbrasil.org.br/12enos/>

AUDIÊNCIA PÚBLICA SANEAMENTO – CC 006/2016 15/12/2021

MOTIVAÇÃO DA CONSULTA E AUDIÊNCIA PÚBLICA COMPLEMENTARES

➤ Decisão do Relator no âmbito do Processo TCE/RS nº 16174-0200/20-6 – Novembro/2021

- Decisão: Revogação da cautelar que suspendeu a versão do Edital lançada em Agosto de 2020 após os esclarecimentos prestados pelo Município:
 - Revogação da “cautelar expedida anteriormente, para permitir que o Poder Executivo Municipal de Erechim **retome os procedimentos administrativos pertinentes a dar continuidade à referida Concorrência Pública, destinada à Concessão do Serviço Público de Abastecimento de Água e Esgotamento Sanitário do Município**”



Para acessar :

https://www.youtube.com/watch?v=ZTak2TEsNW0&t=843s&ab_channel=TVC%C3%A2maraErechim

Fonte : <https://saneamentoerechim.rs.gov.br//noticia/12/confira-respostas-da-consulta-publica-para-concessao-dos-servicos-de-saneamento>

INSCRIÇÃO DO PROJETO OBSERVADOR SOCIAL MIRIM 27/09/2021



Fonte: <https://movimentobemmaior.org.br>



RESULTADO PROGRAMA 100% EFICIENTE OSBRASIL EDIÇÃO 2021



A Unidade Filiada
ficou na posição 66°.
Com 890 pontos.

Programa Elas no Controle



**28
OUT
16H**

ELAS
no Controle

Observatório[®]
SOCIAL DO BRASIL

CAMILLE FACFIN
Secretária de Compliance e Controle de Maringá/PR

LETÍCIA CARDOSO
Diretora de Compliance na Prefeitura de Maringá/PR

 **YouTube**
@OSDOBASIL

28/10/2021 - Para acessar :
https://www.youtube.com/watch?v=_XO9Xp2IMXk&ab_channel=Observat%C3%B3rioSocialdoBrasil

11/11/2021 - Para acessar :
<https://www.youtube.com/watch?v=KuokcJC5ld8>



**11
NOV
16H**

ELAS
no Controle

Observatório[®]
SOCIAL DO BRASIL

JOVENS LIDERAM A MUDANÇA...
VOCÊ PRECISA ASSISTIR, PROGRAME-SE!

JADE CHRISTINNE
Embaixadora da Juventude na ONU

 **YouTube**
@OSDOBASIL



Programa Elas no Controle



ELAS *no Controle* Observatório[®] SOCIAL DO BRASIL

CAÇADORES DE BONS EXEMPLOS...
VOCÊ PRECISA ASSISTIR, PROGRAME-SE!

25 NOV
16H

IARA XAVIER
Co-fundadora do movimento de prática de divulgação de histórias inspiradoras denominado **Caçadores de Bons Exemplos**

YouTube @OSDOBASIL

25/11/2021 – Para acessar:
<https://www.youtube.com/watch?v=jhcls01qJdU>

09/DEZ - Programa 4



Nicole Verillo

Gerente de Apoio e Incidência Anticorrupção da Transparência Internacional - Brasil. Gestora de políticas públicas pela USP e foi gerente de Estratégia Governamental da Secretaria de Planejamento e Gestão de Osasco/SP. Também atuou no IDIS - Instituto para o Desenvolvimento do Investimento Social, na AMARRIBO Brasil e na Articulação Brasileira Contra a Corrupção e a Impunidade. É cofundadora do capítulo brasileiro da Transparência Internacional, onde está à frente da área de Apoio e Incidência Anticorrupção.



Luciana Asper

Ministério Público do Distrito Federal e Territórios (MPDFT) e Projeto NA MORAL.

Audiência Pública de Apresentação do Relatório Gestão 2º. Quadrimestre/2021 – Prefeitura Municipal de Erechim 29/09/2021



Para acessar a gravação :

https://www.youtube.com/watch?v=cHk9DrMhTkg&ab_channel=TVC%C3%A2maraErechim

Para acessar a apresentação do relatório:

<https://www.pmerechim.rs.gov.br/contas-publicas/11/audiencias-publicas>



Apresentação Pró-Cidadania RS para CODER

CONVITE

Convidamos para uma reunião, no dia 13/10/2021, às 18h30min, no Polo de Cultura – Parque da ACCIE, após a apresentação do GT Turismo com a seguinte pauta:

Apresentação, por parte do Observatório Social, de Projeto de Lei para prover o desenvolvimento do controle social por meio de incentivo fiscal com recursos deduzidos do ICMS a pagar. (PRÓ CIDADANIA RS: Apoio e Incentivo ao Controle Social, Cidadania e Educação Fiscal no Rio Grande do Sul).

Diretoria CODER





Observatório®
SOCIAL DO BRASIL
ERECHIM | RS

Visitas para os Investidores Sociais

15/12/2021 –
Ministério Público RS;

17/12/2021 – Cavaletti
Cadeiras



Eleição OSB Erechim

14/10/2021

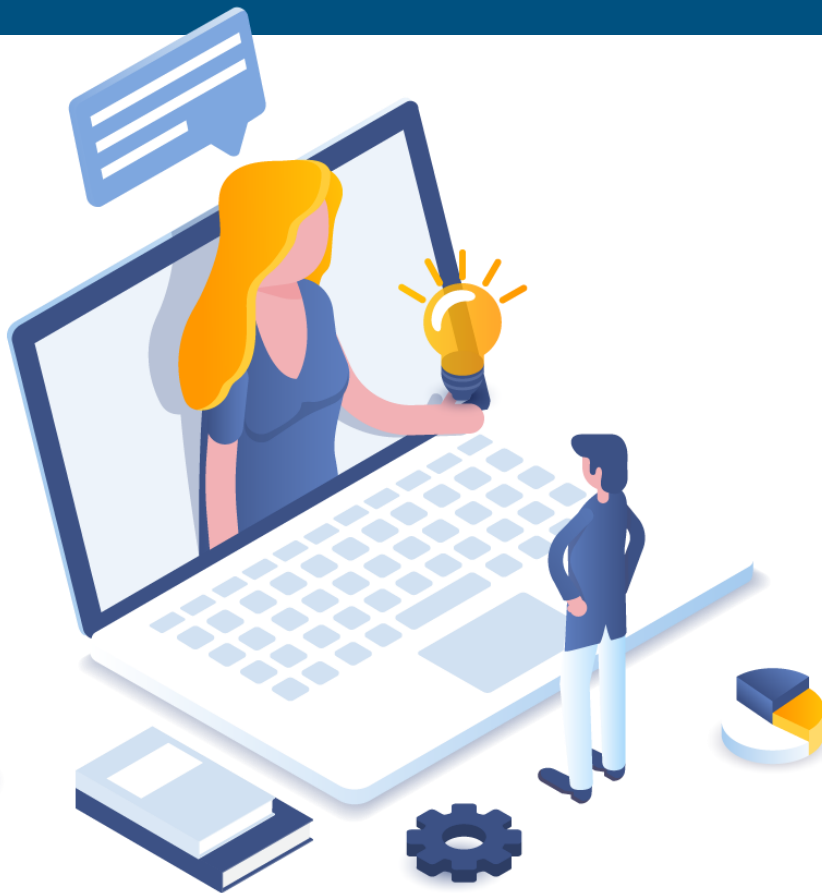



RESULTADO FINANCEIRO

RECEITAS	QUADRIMESTRE
(+) Doações (R\$)	R\$ 6.089,00
(+) Outras Receitas (R\$)	R\$ 7.223,53
TOTAL	R\$ 13.312,53
DESPESAS	QUADRIMESTRE
(-) Despesas de Pessoal	R\$ 5.968,71
(-) Despesas Administrativas	R\$ 11.141,11
(-) Despesas Financeiras	R\$ 37,27
TOTAL	R\$ 17.147,09
(=) Déficit/Superávit do período (R\$)	R\$ (3.834,56)



OBSERVATÓRIO SOCIAL DO BRASIL ERECHIM/RS



RUA NELSON EHLERS, N°148
3° ANDAR - CENTRO



WWW.ERECHIM.OSBRASIL.ORG.BR



ERECHIM@OSBRASIL.ORG.BR



FACEBOOK.COM.BR/OSERECHIM

ATENÇÃO NOVO NÚMERO



(54) 99618-2985