

23º RELATÓRIO DE ATIVIDADES DE CONTROLE SOCIAL



2º QUADRIMESTRE DE 2021
(maio à agosto)

COMO FUNCIONA O OBSERVATÓRIO SOCIAL DE ERECHIM?

OSERECHIM

Atua de forma preventiva e proativa.

OSERECHIM

Antes que os recursos sejam gastos.

OSERECHIM

Conforme padrão estabelecido pelo OSB.





SISTEMA OSB

Presente em mais de
140 municípios, em
17 estados brasileiros.

Aqui no **RS** estamos
15 OSBs.





Observatório[®]
SOCIAL DO BRASIL
ERECHIM | RS

MANTENEDORES





Observatório[®]
SOCIAL DO BRASIL
ERECHIM | RS

APOIADORES



MINISTÉRIO PÚBLICO
ESTADO DO RIO GRANDE DO SUL



PGE-RS
Procuradoria-Geral do Estado do RS



CRCRS
Conselho Regional de Contabilidade do Rio Grande do Sul



Receita Federal



URI
CAMPUS DE
ERECHIM

ACCIE
ASSOCIAÇÃO COMERCIAL, CULTURAL
E INDUSTRIAL DE ERECHIM - RS



SEAE
Sociedade de Engenharia, Arquitetura e Agronomia de Erechim

ACIT
ASSOCIAÇÃO COMERCIAL INDUSTRIAL TRÊS VENDAS





Observatório[®]
SOCIAL DO BRASIL
ERECHIM | RS

ATIVIDADES DE CONTROLE SOCIAL

2º. Quadrimestre 2021



LICITAÇÕES ACOMPANHADAS – 80 licitações – 2º.RQ/2021

Área	Órgão	No. Edital	Preço Máximo	Preço Licitado	Diferença
Administração	PME	PP 80/2021	R\$ 25.000,00	R\$ 24.900,00	R\$ 100,00
Administração	PME	PP 108/2021	R\$ 83.400,00	R\$ 80.400,00	R\$ 3.000,00
Agricultura	PME	PP 57/2021	R\$ 37.958,52	R\$ 33.260,00	R\$ 4.698,52
Agricultura	PME	PP 61/2021	R\$ 14.776,68	R\$ 8.760,00	R\$ 6.016,68
Agricultura	PME	PP 64/2021	R\$ 404.550,06	R\$ 219.999,96	R\$ 184.550,10
Agricultura	PME	PP 68/2021	R\$ 24.440,00	R\$ 24.320,00	R\$ 120,00
Agricultura	PME	PP 66/2021	R\$ 58.914,50	R\$ 54.500,00	R\$ 4.414,50
Agricultura	PME	PP 78/2021	R\$ 14.878,33	R\$ 14.878,00	R\$ 0,33
Assistência Social	PME	PP 59/2021	R\$ 296.278,20	R\$ 224.180,00	R\$ 72.098,20



LICITAÇÕES ACOMPANHADAS – continua – 2º.RQ/2021

Área	Órgão	No. Edital	Preço Máximo	Preço Licitado	Diferença
Assistência Social	PME	PP 62/2021	R\$ 1.020.600,00	R\$ 868.000,00	R\$ 152.600,00
Assistência Social	PME	PE 12/2021	R\$ 37.200,00	R\$ 36.000,00	R\$ 1.200,00
Assistência Social	PME	CR 05/2020	R\$ 141.600,00	R\$ 141.600,00	R\$ -
Assistência Social	PME	PE 15/2021	R\$ 26.417,00	R\$ 30.345,00	-R\$ 3.928,00
Assistência Social	PME	CR 08/2021	R\$ 24.000,00	R\$ 360,00	R\$ 23.640,00
Câmara Vereadores	CVM	PE 001/21	R\$ 47.370,40	R\$ 42.880,90	R\$ 4.489,50
Cultura, Esporte e Turismo	PME	PP 34/2021	R\$ 17.299,00	R\$ 19.500,00	-R\$ 2.201,00
Cultura, Esporte e Turismo	PME	PP 36/2021	R\$ 53.260,00	R\$ 31.830,00	R\$ 21.430,00



LICITAÇÕES ACOMPANHADAS – continua – 2º.RQ/2021

Área	Órgão	No. Edital	Preço Máximo	Preço Licitado	Diferença
Cultura, Esporte e Turismo	PME	PP 79/2021	R\$ 172.880,00	R\$ 172.320,00	R\$ 560,00
Cultura, Esporte e Turismo	PME	PP 107/2021	R\$ 188.500,00	R\$ 118.550,00	R\$ 69.950,00
Cultura, Esporte e Turismo	PME	PP 110/2021	R\$ 248.077,26	R\$ 158.236,90	R\$ 89.840,36
Desenvolvimento	PME	PP 43/2021	R\$ 32.250,42	R\$ 24.400,00	R\$ 7.850,42
Desenvolvimento	PME	PP 63/2021	R\$ 156.565,01	R\$ 280.959,00	-R\$ 124.393,99
Desenvolvimento	PME	PP 49/2021	R\$ 1.365.200,00	R\$ 1.328.100,00	R\$ 37.100,00
Diversas	PME	PP 39/2021	R\$ 45.583,90	R\$ 31.562,60	R\$ 14.021,30
Diversas	PME	PP 54/2021	R\$ 263.385,96	R\$ 190.553,43	R\$ 72.832,53
Diversas	PME	PP 42/2021	R\$ 411.728,69	R\$ 356.896,90	R\$ 54.831,79

LICITAÇÕES ACOMPANHADAS – continua – 2º.RQ/2021

Área	Órgão	No. Edital	Preço Máximo	Preço Licitado	Diferença
Diversas	PME	PP 51/2021	R\$ 79.989,39	R\$ 51.944,01	R\$ 28.045,38
Diversas	PME	PP 53/2021	R\$ 364.525,59	R\$ 296.754,67	R\$ 67.770,92
Diversas	PME	PP 50/2021	R\$ 172.169,69	R\$ 168.513,50	R\$ 3.656,19
Diversas	PME	PP 56/2021	R\$ 11.376,66	R\$ 7.999,00	R\$ 3.377,66
Diversas	PME	PE 09/2021	R\$ 85.696,98	R\$ 62.840,01	R\$ 22.856,97
Diversas	PME	PP 77/2021	R\$ 25.413,00	R\$ 15.050,00	R\$ 10.363,00
Diversas	PME	PP 70/2021	R\$ 111.074,00	R\$ 102.459,85	R\$ 8.614,15
Diversas	PME	PP 69/2021	R\$ 310.401,29	R\$ 224.651,62	R\$ 85.749,67
Diversas	PME	PP 65/2021	R\$ 93.363,66	R\$ 89.626,00	R\$ 3.737,66
Diversas	PME	PP 86/2021	R\$ 44.897,34	R\$ 37.764,28	R\$ 7.133,06



LICITAÇÕES ACOMPANHADAS – continua – 2º.RQ/2021

Área	Órgão	No. Edital	Preço Máximo	Preço Licitado	Diferença
Diversas	PME	PP 102/2021	R\$ 88.587,69	R\$ 122.701,72	-R\$ 34.114,03
Diversas	PME	PP 91/2021	R\$ 245.166,43	R\$ 191.423,99	R\$ 53.742,44
Diversas	PME	PP 112/2021	R\$ 830.250,00	R\$ 801.900,00	R\$ 28.350,00
Diversos	PME	PP 96/2021	R\$ 806.929,74	R\$ 722.346,00	R\$ 84.583,74
Educação	PME	PP 46/2021	R\$ 34.400,00	R\$ 9.500,00	R\$ 24.900,00
Educação	PME	PP 73/2021	R\$ 67.805,00	R\$ 83.940,00	-R\$ 16.135,00
Educação	PME	PP 85/2021	R\$ 388.960,00	R\$ 344.500,00	R\$ 44.460,00
Educação	PME	PE 19/2021	R\$ 32.696,33	R\$ 28.000,00	R\$ 4.696,33
Educação	PME	PP 93/2021	R\$ 25.979,96	R\$ 25.300,00	R\$ 679,96
Educação e Cultura, Esporte e Turismo	PME	PP 98/2021	R\$ 215.856,43	R\$ 208.370,50	R\$ 7.485,93



LICITAÇÕES ACOMPANHADAS – continua – 2º.RQ/2021

Área	Órgão	No. Edital	Preço Máximo	Preço Licitado	Diferença
Educação e Gabinete Prefeito	PME	PP 92/2021	R\$ 153.678,00	R\$ 155.005,00	-R\$ 1.327,00
Gabinete do Prefeito	PME	PP 104/2021	R\$ 273.600,00	R\$ 223.992,00	R\$ 49.608,00
Gabinete Primeira Dama	PME	PP 45/2021	R\$ 106.333,50	R\$ 107.100,00	-R\$ 766,50
Meio Ambiente	PME	PP 105/2021	R\$ 49.100,00	R\$ 44.900,00	R\$ 4.200,00
Meio Ambiente e Saúde	PME	PP83A/2021	R\$ 10.600,46	R\$ 8.451,45	R\$ 2.149,01
Obras Públicas	PME	PP 44/2021	R\$ 277.679,20	R\$ 274.000,00	R\$ 3.679,20
Obras Públicas	PME	PP 52/2021	R\$ 146.720,67	R\$ 81.276,00	R\$ 65.444,67
Obras Públicas	PME	PP 55/2021	R\$ 424.248,60	R\$ 344.562,50	R\$ 79.686,10
Obras Públicas	PME	PE 08/2021	R\$ 20.470,00	R\$ 20.400,00	R\$ 70,00
Obras Públicas	PME	PP 71/2021	R\$ 150.424,30	R\$ 110.499,37	R\$ 39.924,93



LICITAÇÕES ACOMPANHADAS – continua – 2º.RQ/2021

Área	Órgão	No. Edital	Preço Máximo	Preço Licitado	Diferença
Obras Públicas	PME	PP 90/2021	R\$ 339.033,00	R\$ 230.575,50	R\$ 108.457,50
Obras Públicas	PME	CC 01/2021	R\$ 2.831.991,49	R\$ 2.830.820,66	R\$ 1.170,83
Obras Públicas	PME	PE 17/2021	R\$ 11.018,30	R\$ 10.911,50	R\$ 106,80
Obras Públicas	PME	PP 97/2021	R\$ 868.101,55	R\$ 643.695,80	R\$ 224.405,75
Obras Públicas	PME	CC 03/2021	R\$ 3.342.951,76	R\$ 3.342.951,76	R\$ -
Obras Públicas	PME	CC 04/2021	R\$ 2.848.446,03	R\$ 2.848.446,03	R\$ -
Obras Públicas	PME	CC 05/2021	R\$ 997.299,73	R\$ 997.299,73	R\$ -
Obras Públicas	PME	PP 111/2021	R\$ 14.225,00	R\$ 13.850,00	R\$ 375,00
Saúde	PME	PP 47/2021	R\$ 74.592,00	R\$ 82.440,00	R\$ -R\$ 7.848,00
Saúde	PME	PP 41/2021	R\$ 126.517,10	R\$ 111.412,80	R\$ 15.104,30



LICITAÇÕES ACOMPANHADAS – continua – 2º.RQ/2021

Área	Órgão	No. Edital	Preço Máximo	Preço Licitado	Diferença
Saúde	PME	PP 58/2021	R\$ 14.599,88	R\$ 13.407,28	R\$ 1.192,60
Saúde	PME	PE 07/2021	R\$ 81.552,96	R\$ 59.742,72	R\$ 21.810,24
Saúde	PME	PE 11/2021	R\$ 48.160,00	R\$ 18.590,00	R\$ 29.570,00
Saúde	PME	PE 10/2021	R\$ 141.537,80	R\$ 68.533,90	R\$ 73.003,90
Saúde	PME	CR 06/2021	R\$ 161.200,00	R\$ 161.200,00	R\$ -
Saúde	PME	CR 11/2021	R\$ 186.000,00	R\$ 186.000,00	R\$ -
Saúde	PME	PP 106/2021	R\$ 23.541,68	R\$ 19.665,00	R\$ 3.876,68
Saúde	PME	PP 74/2021	R\$ 93.500,00	R\$ 24.000,00	R\$ 69.500,00
Saúde	PME	PP 72/2021	R\$ 320.106,68	R\$ 318.000,00	R\$ 2.106,68



LICITAÇÕES ACOMPANHADAS – continua – 2º.RQ/2021

Área	Órgão	No. Edital	Preço Máximo	Preço Licitado	Diferença
Saúde	PME	PE 16/2021	R\$ 12.697,50	R\$ 7.730,00	R\$ 4.967,50
Saúde	PME	PE 13/2021	R\$ 142.810,00	R\$ 96.850,00	R\$ 45.960,00
Saúde	PME	PP 81/2021	R\$ 2.433.049,30	R\$ 1.831.535,25	R\$ 601.514,05
Saúde	PME	PP 100/2021	R\$ 17.028,20	R\$ 12.050,00	R\$ 4.978,20
Saúde e Educação	PME	PP 94/2021	R\$ 46.317,68	R\$ 44.379,60	R\$ 1.938,08
Vigilância Sanitária	PME	PP 33/2021	R\$ 138.804,00	R\$ 129.000,00	R\$ 9.804,00
TOTAIS			R\$ 26.175.589,48	R\$ 23.586.151,69	R\$ 2.589.437,79



LICITAÇÕES ACOMPANHADAS QUE AINDA NÃO ESTÃO CONCLUÍDAS – 09 licitações – 2º.RQ/2021

Área	Órgão	Edital	Descrição	Situação
Planejamento	PME	TP 06/2021	Contratação de empresa esp. com fornecimento de material e mão de obra para executar reforma no Ginásio Bairro Progresso	Andamento
Câmara Municipal Vereadores	CVM	PE 02/2021 CVM	Contratação de serviços esp. p/ fornecimento de Sistema de Gestão Informatizado e Integrado.....	Andamento
Diversas	PME	PE 14/2021	Aquisição de microcomputadores, notebook e materiais de informática	Andamento
Diversas	PME	PP 82/2021	Aquisição de EPI's	Andamento
Educação	PME	PP 89/2021	Contratação de empresa p/ prestação de serviços de limpeza, conservação e higienização junto às Escolas do Sistema Municipal de Ensino	Andamento
Obras Públicas	PME	TP 09/2021	Aquisição e instalação de postes de concreto para rede de iluminação pública	Andamento
Obras Públicas	PME	PP 99/2021	Contratação de empresa SRP, p/ retirada de tanques e caixa separadora de água e óleo com descarte	Andamento
Obras Públicas	PME	CHP 06/2021	Obtenção de estudos técnicos, econômico-financeiros e jurídicos para estruturação de projeto e elaboração do edital de CPPP em relação ao serviço de iluminação pública	Andamento
Saúde	PME	PP 88/2021	Contratação de empresa para prestação de serviços de portaria para diversos	Andamento
Saúde	PME	TP 07/2021	Contratação de empresa esp. p/ realizar pintura do prédio, consertos na cobertura e reformas internas da Unidade Municipal de Referência em Saúde	Andamento



LICITAÇÕES NÃO OCORRERAM – 16 licitações – 2º.RQ/2021

Área	Órgão	Editais	Descrição	Situação
Assistência Social	PME	CR 08/2021	Estabelecimentos hoteleiros, pousadas e/ou pensões p/ prestar hospedagem	FRACASSADA
Câmara Municipal Vereadores	CVM	TP 001/2021	Contratação de empresa esp., na forma de empreitada global para execução de reformas no Prédio da Câmara de Erechim	ANULADA
Desenvolvimento	PME	TP 05/2021	Contratação de empresa especializada com fornecimento de material e mão de obra para realizar reforma na Casa do Artesão	SUSPENSA
Diversas	PME	PP 76/2021	Aquisição de microcomputadores	FRACASSADA
Diversos	PME	PP 101/2021	Aquisição de relógio ponto	SUSPENSO
Educação	PME	PP 67/2021	Contratação de empresa espec. p/ fornecimento e instalação de redes de proteção Escolas	FRACASSADA
Educação	PME	PP 75/2021	Aquisição de impressora braile	FRACASSADA
Meio Ambiente e Saúde	PME	PP 83/2021	Aquisição de medicamentos veterinários	DESERTA



LICITAÇÕES NÃO OCORRERAM – continua – 2º.RQ/2021

Área	Órgão	Editais	Descrição	Situação
Meio Ambiente e Saúde	PME	PP 84/2021	Aquisição de ração para cães	FRACASADA
Obras Públicas	PME	PP 25A/2021	Aquisição de troféus para homenagens da semana da Pátria	FRACASSADA
Obras Públicas	PME	PE 05/2021	Contratação de empresa esp. SRP retirada de tanques de combustível e caixa separadora de água e óleo	FRACASSADA
Obras Públicas	PME	PE 06/2021	Contratação de empresa esp. para coleta e análise dos efluentes líquidos dos poços de monitoramento e caixa separadora	DESERTA
Planejamento	PME	PP 32/2021	Contratação de empresa esp. para redes e complementos	DESERTA
Planejamento	PME	PP 32A/2021	Contratação empresa espec. material e mão de obra, para instalação de Redes e complementos	FRACASSADA
Saúde	PME	PP 95/2021	Contratação de empresa p/ prestação de serviços médicos e de enfermagem, para atuação Unidade de Referência COVID	SUSPENSA
Saúde e Assistência Social	PME	PP 48/2021	Contratação de Residencial Terapêutico para fornecer internação	DESERTA
Vigilância Sanitária	PME	PP 33/2021	Aquisição de BTI - Larvicida Biológico para a Vigilância Sanitária	SUSPENSA



Controle Social

ECONOMIA PRODUZIDA PELO MUNICÍPIO NAS LICITAÇÕES

Economia para Erechim
no 2^o Quadrimestre de
2021

R\$ 2.589.437,79



Controle Social

ECONOMIA PRODUZIDA PELO MUNICÍPIO NAS LICITAÇÕES

Economia para Erechim no

1º Quadrimestre 2020	– R\$	339.295,14
2º Quadrimestre 2020	– R\$	2.244.832,21
3º Quadrimestre 2020	– R\$	5.217.337,10

Total 2020 – R\$ 7.801.464,45



Controle Social

ECONOMIA PRODUZIDA PELO MUNICÍPIO NAS LICITAÇÕES

Economia para Erechim no

1º Quadrimestre 2021 – R\$ 1.060.937,46

2º Quadrimestre 2021 – R\$ 2.589.437,79

Total 2021 – R\$ 3.650.375,25



Controle Social

ECONOMIA PRODUZIDA PELO MUNICÍPIO NAS LICITAÇÕES

1º Quadrimestre 2020 – 13 licitações

2º. Quadrimestre 2020 – 76 licitações

3º. Quadrimestre 2020 – 54 licitações

Total 2020 – 143 licitações



Controle Social

ECONOMIA PRODUZIDA PELO MUNICÍPIO NAS LICITAÇÕES

1º Quadrimestre 2021 – 47 licitações
2º. Quadrimestre 2021 – 80 licitações

Total 2021 – 127 licitações



Atividades desenvolvidas com voluntários

PROGRAMA DE VOLUNTARIADO 2º. Quadrimestre 2021

Voluntário (quantidade)	6
Carga Horária	180:00
Em R\$	R\$ 18.000,00

**Agradecemos aos Voluntários do OSB - ERECHIM
pela dedicação, competência e atitude de
cidadania.**





Recursos Humanos
Média 2008 - 2020

	Média - Ano 2008 á 2020													
	2008	2009	2010	2011	2012	2013	2014	2015	2016	2017	2018	2019	2020	
PME														
Efetivos	1433	1489	1579	1679	1877	1920	1997	2100	2199	2206	2220	2210	2107	
Inativos	40	38	36	35	35	30	24	22	21	19	17	16	15	
Professores Inativos	42	42	41	39	39	38	35	32	30	26	23	22	21	
Pensionistas	42	42	41	37	37	38	40	39	39	37	36	35	37	
Cargos em Comissão	195	200	220	249	206	178	208	195	184	93	110	113	103	
Contratos Temporários	18	11	10	2	0	0	0	0	12	20	33	25	41	
Agentes políticos	1	5	6	5	5	10	12	11	7	12	11	12	11	
Celetistas	6	5	4	3	3	2	2	2	2	2	2	2	2	
Sem Enquadramento	0	0	0	0	0	0	0	0	0	0	3	6	6	
CMV														
Efetivos						14	14	14	16	13	13	13	13	
Cargos em Comissão						40	41	40	40	43	43	43	42	
Contratos Temporários						0	0	0	1	0	1	2	2	
Agentes políticos	8	11	12	12	11	20	20	20	20	20	22	20	20	
Estagiários						0	0	0	0	0	0	0	0	
Celetistas						0	0	0	0	0	0	0	0	
Sem Enquadramento						0	0	0	0	0	0	0	0	
AGER														
Efetivos								1	1	1	1	2	2	
Cargos em Comissão						4	4	4	4	4	4	4	4	
IEP														
Efetivos									23	69	4	4	4	
Inativos											100	143	175	
ESTAGIÁRIOS PME														
Todos							254	220	260	257	278	280	153	
TOTAIS GERAIS MÉDIA	1785	1844	1949	2060	2213	2294	2651	2700	2857	2823	2922	2951	2758	

OBS.: * AGER (fundação março de 2013)

** 05/2014 para trás não temos mais dados em separado de estagiário no site da transparência





Recursos Humanos Ano 2021

	Ano 2021												
	jan	fev	mar	abr	mai	jun	jul	ago	set	out	nov	dez	Média
PME													
Efetivos	2150	2138	2133	2130	2129	2127	2124	2113					2131
Inativos	14	14	14	14	13	13	13	13					14
Professores Inativos	20	20	20	20	20	20	20	20					20
Pensionistas	38	38	38	38	37	37	36	35					37
Cargos em Comissão	124	124	126	128	131	132	133	134					129
Contratos Temporários	20	19	110	108	168	171	182	203					123
Agentes políticos	8	8	8	8	8	8	8	8					8
Celetistas	2	2	2	2	2	2	2	2					2
Sem Enquadramento	5	6	7	7	6	5	6	5					6
CMV													
Efetivos	14	14	14	14	14	14	14	14					14
Cargos em Comissão	40	40	40	40	40	40	40	40					40
Contratos Temporários	2	2	2	2	2	2	2	2					2
Agentes políticos	17	20	21	25	22	30	30	24					24
AGER													
Efetivos	2	2	2	2	3	3	3	3					3
Cargos em Comissão	4	4	4	3	4	4	4	4					4
IEP													
Efetivos	3	3	3	3	3	3	3	3					3
Inativos	187	188	189	193	196	198	199	205					194
ESTAGIÁRIOS PME													
Todos	146	150	190	203	220	235	241	272					207
TOTAIS GERAIS MÉDIA													2863





Observatório[®]
SOCIAL DO BRASIL
ERECHIM | RS

Promoção de Pizzas para Sustentabilidade

PARABÉNS! VOLUNTÁRIOS



CONSEGUIMOS A NOSSA META
VENDEMOS TODOS OS INGRESSOS E
LUCRAMOS R\$ 2.400,00

GRATIDÃO A TODOS!!!!!!



Observatório[®]
SOCIAL DO BRASIL
ERECHIM | RS



Realizado no dia 21 e 22/05/2021



Observatório[®]
SOCIAL DO BRASIL



ERECHIM.OSBRASIL.ORG.BR

Ocorreram reuniões
virtuais OBS nos dias:

05/05/2021

09/06/2021

07/07/2021



Acompanhamentos das Sessões da Câmara de Vereadores de Erechim

PRODUÇÃO DO LEGISLATIVO - 10. E 20. QUADRIMESTRE/2021

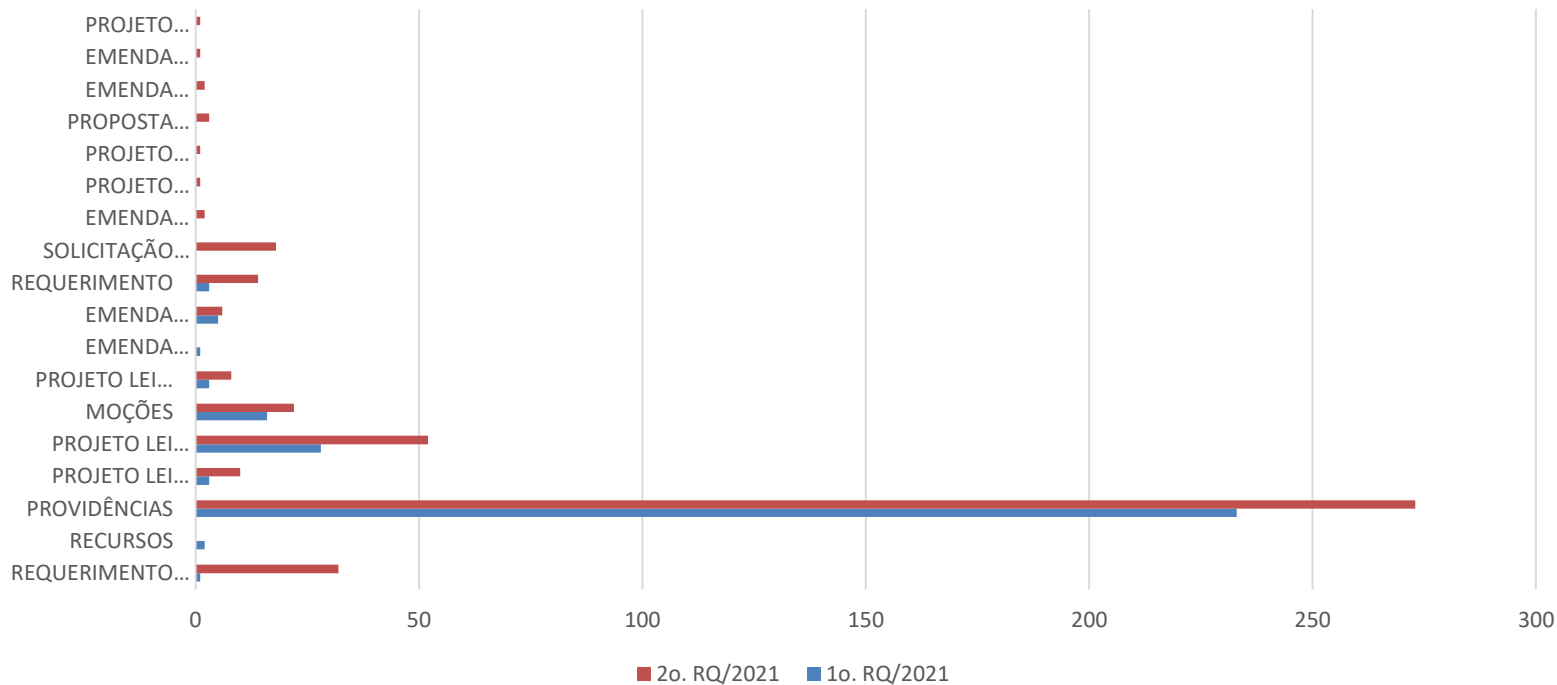

Acompanhamentos das Sessões da Câmara de Vereadores de Erechim

QUADRIMESTRE	REQUERIMENTO INFORMAÇÕES	RECURSOS	PROVIDÊNCIAS	PROJETO LEI COMPLEMENTAR	PROJETO LEI EXECUTIVO	MOÇÕES	PROJETO LEI LEGISLATIVO	EMENDA SUPRESSIVA	EMENDA MODIFICATIVA	REQUERIMENTO	SOLICITAÇÃO DESLOCAMENTO	EMENDA ADITIVA	PROJETO DECRETO LEGISLATIVO	PROJETO RESOLUÇÃO	PROPOSTA EMENDA LEI ORGÂNICA	EMENDA SUBSTITUTIVA	EMENDA DO PODER EXECUTIVO	PROJETO DE RESOLUÇÃO
1o. RQ/2021	1	2	233	3	28	16	3	1	5	3	0	0	0	0	0	0	0	0
2o. RQ/2021	32	0	273	10	52	22	8	0	6	14	18	2	1	1	3	2	1	1
TOTAIS	33	2	506	13	80	38	11	1	11	17	18	2	1	1	3	2	1	1

Lançamento Programa Nacional de Prevenção à Corrupção



LANÇAMENTO
PROGRAMA
NACIONAL DE
PREVENÇÃO
À CORRUPÇÃO

20/05/21
às 10h

PROGRAMA NACIONAL DE
Prevenção à Corrupção

Rede de Controle da Gestão Pública
Construindo garantias para a gestão pública efetiva

ENCCLA
2021

Para acessar :
<http://www.rededecontrole.gov.br/>

#

PARCERIA OSB

ACONTECENOOSB

Programa Nacional de Prevenção
à Corrupção - Inscreva-se!

Para apoiar as organizações públicas brasileiras a enfrentar a corrupção, será lançado, no próximo dia 20/5, às 10h, o Programa Nacional de Prevenção à Corrupção (PNPC), que pretende levar conhecimento aos gestores e orientá-los na promoção de uma administração pública com elevados padrões de integridade.

SAIBA MAIS

*link na descrição





Programa Elas no Controle



Ana Carla Blacheriene

Advogada, Professora de Direito da USP, no curso de Gestão de Políticas Públicas. Mestre e doutora em Direito pela PUC-SP. Atua nas áreas de inovação, Lei Geral de Proteção de Dados (LGPD), novas tecnologias aplicadas à gestão pública e Smart Cities (cidades inteligentes), finanças públicas e orçamento, gestão de políticas públicas, controle, eficiência e transparência do Estado e da administração pública.

AO VIVO - 16H

20/05/2021 - Para acessar :
<https://bitly.com/YXDFrj>

10/JUN

Nossas convidadas:



Deise Cristina Wischral

Consultora Sênior, Auditora, Professora e Empreendedora Social. Atualmente à frente da Coordenação Executiva do Observatório Social do Brasil - Santa Catarina (OSB-SC).



Daniela Zimmermann Schmitt

Conselheira do Conselho Regional de Contabilidade de SC, Conselheira Fiscal do OSB-SC e coordenadora do Grupo de Educação Fiscal e Cidadã da entidade.

AO VIVO - 16H

10/06/2021 - Para acessar :
<https://bitly.com/qolfD1>

24/JUN

Nossa convidada:



Lidiane Barbosa

@lidi_barbosa

Consultora em negócios de Alimentação. Especialista e Pós Graduação em Alimentação Saudável.

Presidente do Instituto Crescer.

Co autora do livro "Resignificando sua vida - alimentação saudável!"

AO VIVO - 16H

24/06/2021 - Para acessar :
<https://bitly.com/5mC32o>



Programa Elas no Controle

08/JUL

Nossa convidada:



Carla Damião
LinkedIn - carladamiao33

CEO da Umanitar Academy.
MBA do MIT (Massachusetts Institute of Business)
6 certificações em Gestão de Projetos e larga experiência em Programas de Sustentabilidade e Desenvolvimento Econômico-Social
Membro da banca de seleção e avaliação dos prêmios Melhores ONGs e Prêmio Empreendedor Social

AO VIVO - 16H



08/07/21- Para acessar :
<https://bitly.com/24k2Jb>

28/07/2021- Para acessar :
<https://bitly.com/PII4QD>

28/JUL

Nossa convidada:



Juliana Palácios
LinkedIn - /juliana-palacios

Arquiteta e urbanista, pós graduada em Projetos e Edificações de Obras Públicas e Perita do Poder Judiciário.

Coordenadora do iCities Projects, com atuação focada em gestão de projetos público privados na área de inovações urbanas e desenvolvimento territorial.

Presidente do Instituto Exponenciade e responsável pela Curadoria Técnica do Smart City Expo Curitiba.

AO VIVO - 16H



Audiência Pública de Apresentação do Relatório Gestão 1º. Quadrimestre/2021 – Prefeitura Municipal de Erechim 26/05/2021



Para acessar :
<https://www.pmerechim.rs.gov.br/noticia/15253/26-05-2021/numeros-de-gestao-fiscal-do-primeiro-quadrimestre-de-2021-sao-apresentados>

APRESENTAÇÃO DO PLANO PLURIANUAL (01/07/2021)



Para acessar :
<https://www.pmerechim.rs.gov.br/noticia/15256/27-05-2021/apresentacao-do-plano-plurianual-2022-2025-acontece-na-proxima-terca-feira>

Reunião do CODER

14/06/2021

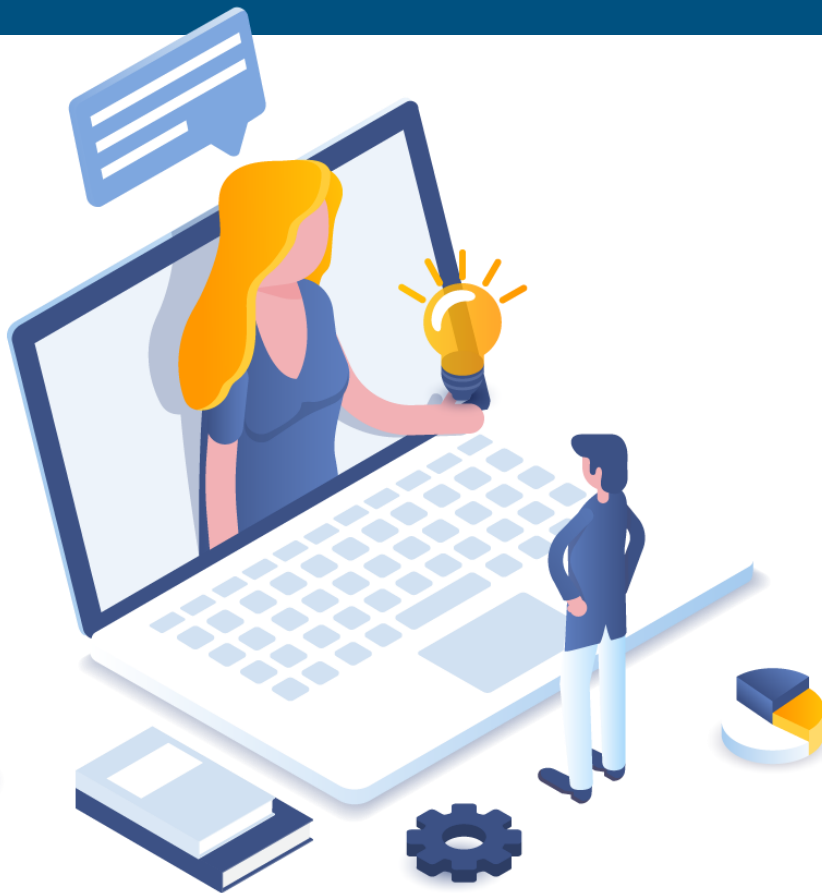

Reunião dos voluntários – OSB Erechim

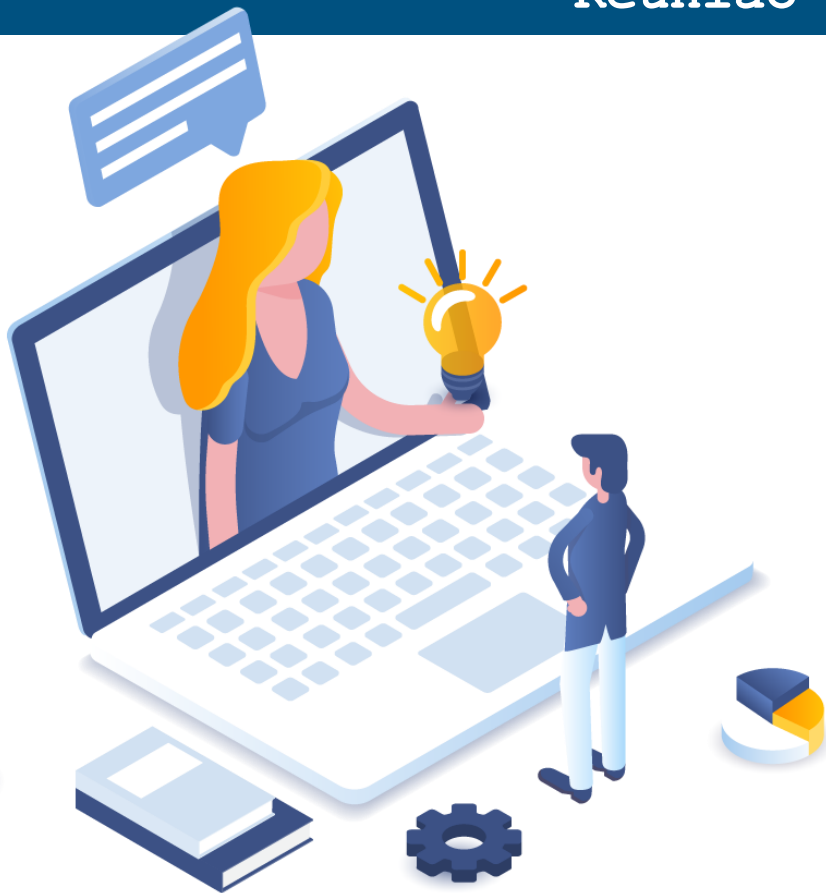

10/06/2021

29/07/2021

Reunião Força Tarefa

26/05/2021



Palestra – Corrupção & Integridade



Observatório[®] SOCIAL DO BRASIL ERECHIM | RS

uergs
Universidade Estadual de Rio Grande do Sul

CORRUPÇÃO & INTEGRIDADE:

CONCEITO, REFLEXÕES E EVOLUÇÃO

PALESTRANTE
ADVOGADA ÍSIS TEANI SIMONI MORETTO

VICE-PRESIDENTE PARA ASSUNTOS DE PRODUTOS E METODOLOGIA

DEBATEDORA
PROF. CHIRLEY RIGON
PRESIDENTE DO OSB ERECHIM

DEBATEDORA
PROF. DRA. THAÍS JANAINA WENCZENOVICZ

01 DE JUNHO
19:00

MODALIDADE:
ON LINE/VIA GOOGLE MEET

[HTTPS://MEET.GOOGLE.COM/OKO-DDAX-QUM](https://meet.google.com/OKO-DDAX-QUM)

APOIO:
BACHARELADO EM ADMINISTRAÇÃO
E BACHARELADO EM GESTÃO AMBIENTAL

CORRUPÇÃO X INTEGRIDADE: Conceito, reflexões e evolução



Ísis Teani Simoni Moretto
Advogada, com escritório de advocacia há 12 anos, atuando nas diversas áreas do direito e em especial, no previdenciário, cível, trabalhista e fiscal. Possui especializações nas áreas de direito previdenciário, cível e programas de integridade - Compliance. Atuação como voluntária - Vice presidente para assuntos de produtos e metodologia do Observatório Social do Brasil de Erechim/RS.

05 de julho
17h - 19h
Online, pelo Google Meet
[@nepedurierechim](https://www.instagram.com/nepedurierechim)

NEPeD - URI
Núcleo de Estudos e Pesquisas em Direito da URI - Campus de Erechim

Observatório SOCIAL DO BRASIL ERECHIM | RS

URI
ERECHIM

Inscrições pelo site www.unicer.edu.br/site/informacao_eventos



RESULTADO FINANCEIRO

RECEITAS	QUADRIMESTRE
(+) Doações (R\$)	R\$ 7.760,78
(+) Outras Receitas (R\$)	R\$ 1.513,21
TOTAL	R\$ 9.273,99
DESPESAS	QUADRIMESTRE
(-) Despesas de Pessoal	R\$ 3.987,89
(-) Despesas Administrativas	R\$ 7.619,00
(-) Despesas Financeiras	R\$ 16,98
TOTAL	R\$ 11.623,87
(=) Déficit/Superávit do período (R\$)	R\$ (2.349,88)



OBSERVATÓRIO SOCIAL DO BRASIL ERECHIM/RS



RUA NELSON EHLERS, N°148
3° ANDAR - CENTRO



WWW.ERECHIM.OSBRASIL.ORG.BR



ERECHIM@OSBRASIL.ORG.BR



FACEBOOK.COM.BR/OSERECHIM

ATENÇÃO NOVO NÚMERO



(54) 99618-2985