



Observatório<sup>®</sup>  
SOCIAL DO BRASIL  
ERECHIM | RS

# 21º RELATÓRIO DE ATIVIDADES DE CONTROLE SOCIAL



## 3º Quadrimestre de 2020



## COMO FUNCIONA O OBSERVATÓRIO SOCIAL DE ERECHIM?



*Atua de forma preventiva e proativa.*



*Antes que os recursos sejam gastos.*



*Conforme padrão estabelecido pelo OSB.*





## SISTEMA OSB

Presente em mais de  
**145 municípios**, em  
**17 estados brasileiros**.  
Aqui no **RS** estamos **15 OSBs**.



## MANTENEDORES



## APOIADORES



MINISTÉRIO PÚBLICO  
ESTADO DO RIO GRANDE DO SUL



PGE-RS  
Procuradoria-Geral do Estado do RS



CRCRS  
Conselho Regional de Contabilidade do Rio Grande do Sul



Receita Federal



URI  
CAMPUS DE  
ERECHIM



ACIT  
ASSOCIAÇÃO COMERCIAL INDUSTRIAL TRÊS VENDAS





Observatório<sup>®</sup>  
SOCIAL DO BRASIL  
ERECHIM | RS

# ATIVIDADES DE CONTROLE SOCIAL

3° Quadrimestre 2020



## LICITAÇÕES ACOMPANHADAS – 54 licitações – 3º.RQ/2020

Área	Órgão	Edital	Preço Máximo	Preço Licitado	Diferença
Saúde	PME	PE 91/2020	R\$108.000,00	R\$72.000,00	R\$36.000,00
Saúde	PME	PE 83/2020	R\$488.191,68	R\$335.305,97	R\$152.885,71
Assistencia social	PME	PE 95/2020	R\$7.430,00	R\$5.330,00	R\$2.100,00
Administração	PME	PE 90/2020	R\$5.064,00	R\$4.400,00	R\$664,00
Assistencia social	PME	PE 93/2020	R\$98.790,00	R\$94.900,00	R\$3.890,00
Obras Públicas	PME	PE 13/2020	R\$170.799,20	R\$138.432,42	R\$32.366,78
Obras Públicas	PME	TP 14/2020	R\$996.111,04	R\$994.265,93	R\$1.845,11
Obras Públicas	PME	TP 16/2020	R\$87.639,89	R\$69.936,29	R\$17.703,60
Educação	PME	PE 98/2020	R\$6.254.400,00	R\$4.299.900,00	R\$1.954.500,00
Educação	PME	PE 96/2020	R\$132.500,00	R\$112.620,00	R\$19.880,00
Cultura	PME	PE 97/2020	R\$49.648,00	R\$34.999,99	R\$14.648,01
Saúde	PME	PE 105/2020	R\$53.975,60	R\$39.467,59	R\$14.508,01
Saúde	PME	PE 99/2020	R\$675.180,00	R\$592.200,00	R\$82.980,00
Diversas	PME	PE 100/2020	R\$120.600,00	R\$83.140,00	R\$37.460,00





## LICITAÇÕES ACOMPANHADAS – continua – 3º.RQ/2020

Área	Órgão	Edital	Preço Máximo	Preço Licitado	Diferença
Educação	PME	PE 102/2020	R\$1.397,20	R\$694,40	R\$702,80
Saúde	PME	PE 104/2020	R\$22.837,68	R\$22.599,36	R\$238,32
Obras Públicas	PME	TP 17/2020	R\$98.251,35	R\$71.306,13	R\$26.945,22
Cultura	PME	PE 110/2020	R\$481.235,24	R\$199.990,00	R\$281.245,24
Cultura	PME	PE 111/2020	R\$129.941,35	R\$103.440,33	R\$26.501,02
Educação	PME	PE 106/2020	R\$234.800,00	R\$229.800,00	R\$5.000,00
Cultura	PME	PE 114/2020	R\$359.886,43	R\$167.659,25	R\$192.227,18
Cultura	PME	PE 116/2020	R\$23.650,00	R\$19.000,00	R\$4.650,00
Cultura	PME	PE 117/2020	R\$21.900,00	R\$20.975,00	R\$925,00
Educação	PME	TP 15/2020	R\$208.412,51	R\$187.980,76	R\$20.431,75
Educação	PME	TP 19/2020	R\$163.755,53	R\$163.755,53	R\$-
Cultura	PME	TP 20/2020	R\$48.492,95	R\$41.862,18	R\$6.630,77
Cultura	PME	TP 18/2020	R\$40.388,10	R\$39.451,70	R\$936,40
Diversas	PME	PE 120/2020	R\$545.015,00	R\$503.556,94	R\$41.458,06
Diversas	PME	PE 121/2020	R\$18.665,50	R\$17.888,50	R\$777,00
Saúde e Educação	PME	PE 122/2020	R\$75.524,28	R\$67.970,38	R\$7.553,90





## LICITAÇÕES ACOMPANHADAS – continua – 3º.RQ/2020

Área	Órgão	Edital	Preço Máximo	Preço Licitado	Diferença
Diversas	PME	PE 109/2020	R\$381.718,43	R\$315.696,31	R\$66.022,12
Saúde	PME	PE 126/2020	R\$7.952,00	R\$6.998,00	R\$954,00
Diversas	PME	PE 123/2020	R\$39.320,10	R\$35.308,54	R\$4.011,56
Saúde	PME	PE 85/2020	R\$31.420,80	R\$20.515,20	R\$10.905,60
Educação	PME	PE 127/2020	R\$178.589,40	R\$107.608,55	R\$70.980,85
Diversas	PME	PE 125/2020	R\$239.561,90	R\$231.494,80	R\$8.067,10
Assistencia Social	PME	PE 130/2020	R\$3.895,00	R\$5.500,00	<b>-R\$1.605,00</b>
Obras Públicas	PME	PE 124/2020	R\$4.500,00	R\$4.500,00	R\$-
Planejamento	PME	PE 128/2020	R\$144.450,00	R\$144.450,00	R\$-
Obras Públicas	PME	PE 131/2020	R\$6.520.000,00	R\$4.900.000,00	R\$1.620.000,00
Assistencia social	PME	PE 129/2020	R\$57.159,00	R\$58.500,00	<b>-R\$1.341,00</b>
Educação	PME	TP 21/2020	R\$241.039,44	R\$241.039,23	R\$0,21
Educação	PME	PE 132/2020	R\$635.112,85	R\$474.203,94	R\$160.908,91
Administração	PME	PE 134/2020	R\$42.000,00	R\$35.840,00	R\$6.160,00



## LICITAÇÕES ACOMPANHADAS – continua – 3º.RQ/2020

Área	Órgão	Edital	Preço Máximo	Preço Licitado	Diferença
Educação	PME	PE 135/2020	R\$92.771,00	R\$69.753,65	R\$23.017,35
Diversas	PME	PE 137/2020	R\$303.964,50	R\$188.935,00	R\$115.029,50
Assistencia social	PME	PE 142/2020	R\$97.290,00	R\$100.900,00	-R\$3.610,00
Saúde	PME	PE 138/2020	R\$293.626,50	R\$205.795,00	R\$87.831,50
Administração	PME	PE 139/2020	R\$16.500,00	R\$16.500,00	R\$-
Educação	PME	PE 141/2020	R\$94.026,20	R\$75.898,44	R\$18.127,76
Educação	PME	PE 140/2020	R\$387.132,66	R\$375.000,00	R\$12.132,66
Diversas	PME	PE 136/2020	R\$20.077,31	R\$22.142,90	<b>-R\$2.065,59</b>
Fazenda e Educação	PME	PE 146/2020	R\$102.150,00	R\$84.206,00	R\$17.944,00
Saude e meio ambiente	PME	PE 149/2020	R\$17.850,00	R\$12.038,31	R\$5.811,69
Saúde	PME	PE 154/2020	R\$147.600,00	R\$137.200,00	R\$10.400,00
<b>TOTAL</b>			<b>R\$21.822.189,62</b>	<b>R\$16.604.852,52</b>	<b>R\$5.217.337,10</b>



## LICITAÇÕES ACOMPANHADAS QUE AINDA NÃO ESTÃO CONCLUÍDAS – 05 licitações – 3°.RQ/2020

Área	Órgão	Edital	Descrição	Situação
Educação	PME	PE 89/2020	Aquisição veículo urbano de carga	ANDAMENTO
Diversas	PME	PE 118/2020	Aquisição de material hidráulico e construção	ANDAMENTO
Educação	PME	PE 101/2020	Prestação de serviço de limpeza, cons. nas escolas Públicas	ANDAMENTO
Saúde	PME	PE 133/2020	Conserto,troca, manutenção de equip. medicos e odontol.	ANDAMENTO
Obras Públicas	PME	TP 25/2020	Material e mão obra praça Juscelino Kubitschek	ANDAMENTO





## LICITAÇÕES NÃO OCORRERAM – 13 licitações – 3º.RQ/2020

Área	Órgão	Edital	Descrição	Situação
Saúde	PME	PE 85/2020	Contratação de empresa para realizar o fornecimento de oxigênio gás medicinal e ar comprimido	SUSPENSA
Educação	PME	PE 94/2020	Aquisição de vestidos de prenda, saia de armação	FRACASSADA
Assistencia social	PME	PE 81A/2020	Empresa para destino de roupas s/ cond uso	FRACASSADA
Saúde	PME	PE 103/2020	Manutenção preventiva câmaras de refrigeração	FRACASSADA
Administração	PME	PE 107/2020	Aquisição de notebooks p/ Secretaria Mun. Assist. Social	CANCELADA
Cultura	PME	PE 108/2020	Contratação(SRP) vigia desarmado e limpeza em eventos	CANCELADA
Educação	PME	PE 115/2020	Aquisição van (micro onibus) para transporte escolar	CANCELADA
Educação	PME	PE 119/2020	Aquisição de veículo urbano de carga	CANCELADA
Obras Públicas	PME	CC 03/2020	Pavimentação asfáltica diversas ruas município	REVOGADA
Obras Públicas	PME	CC 09/2016	Concessão água	SUSPENSA
Obras Públicas	PME	TP 22/2020	Pavimentação asfáltica diversas ruas município	REVOGADA
Saúde	PME	PE 144/2020	Conserto veículo Doblo	DESERTA
Obras Públicas	PME	TP 24/2020	Fornecimento de material e mão de obra, para asfalto	REVOGADA



## LICITAÇÕES NATAL 2020

Data	Número	Objeto	Empresa Vencedora	Preço de Referência	Homologada
17/09/2020	PE 97/2020	Contratação de empresa especializada, com fornecimento de material e mão de obra para recuperação, reforma e pintura de Peças Natalinas de fibra de vidro, através da Secretaria Municipal de Cultura, Esporte e Turismo, com recursos próprios.	EXO COMPANY PARTICIPAÇÕES LTDA - EPP	R\$49.648,00	R\$34.999,99
01/10/2020	PE 111/2020	Contratação de empresa especializada, com fornecimento de material e mão de obra, para montagem, manutenção, instalação e retirada da decoração e iluminação do Natal 2020 do Município de Erechim/RS, através da Secretaria Municipal de Cultura, Esporte e Turismo, com recursos próprios.	PAULO ADALBERTO FUCKS DA VEIGA JÚNIOR	R\$129.941,35	R\$103.440,33
01/10/2020	PE 110/2020	Locação de materiais para decoração do Natal 2020, através da Secretaria Municipal de Cultura, Esporte e Turismo, com recursos próprios.	ADALBERTO RAMOS DA ROSA NETO - EIRELI	R\$481.235,24	R\$199.990,00
02/10/2020	PE 113/2020	Contratação de empresa especializada para confecção de letreiros para a decoração do NATAL 2020 do Município de Erechim/RS, através da Secretaria Municipal de Cultura, Esporte e Turismo, com recursos próprios.	PABLO PEREIRA ME	R\$22.650,00	R\$22.150,00



## LICITAÇÕES NATAL 2020 - continua

Data	Número	Objeto	Empresa Vencedora	Preço de Referência	Homologada
02/10/2020	PE 112/2020	Aquisição de Casa do Papai Noel para programação do Natal 2020, através da Secretaria Municipal de Cultura, Esporte e Turismo, com recursos próprios.	<b>FRACASSADA</b>		
05/10/2020	PE 116/2020	Contratação de empresa especializada para serviços de recreação para o Natal 2020, através da Secretaria Municipal de Cultura, Esporte e Turismo, com recursos próprios.	LUIZ CARLOS MENON	R\$23.650,00	R\$19.000,00
07/10/2020	PE 117/2020	Contratação de empresa especializada para locação de sistema de sonorização para o Natal 2020, através da Secretaria Municipal de Cultura, Esporte e Turismo, com recursos próprios.	MOACIR MACIEL DE OLIVEIRA	R\$21.900,00	R\$20.975,00
15/10/2020	PE 114/2020	Aquisição de material elétrico para uso na instalação da decoração do Natal 2020 do Município de Erechim/RS, através da Secretaria de Cultura, Esporte e Turismo, com recursos próprios.	*LICIMIX COMÉRCIO DE MATERIAIS E EQUIPAMENTOS LTDA; *KMV DISTRIBUIDORA DE MATERIAIS: *Ag Caldas Comércio e Serviços Ltda: *MP3 DISTRIBUIÇÃO E IMPORTAÇÃO UTILIDADES E MATERIAL ESCOLAR LTDA-EPP: *Comercial Difermaq Ltda	R\$359.886,43	R\$167.659,25

## LICITAÇÕES NATAL 2020 - continua

Data	Número	Objeto	Empresa Vencedora	Preço de Referência	Homologada
08/10/2020	TP 19/2020	Contratação de empresa especializada, sob regime de empreitada por preço global, com fornecimento de material e mão de obra, para confecção, montagem e desmontagem de estrutura metálica da Árvore de Natal a ser instalada na Praça da Bandeira, em Erechim/RS, através da Secretaria Municipal de Cultura, Esporte e Turismo, com recursos próprios.	RAIMUNDO E WILIAM DA ROSA CONSTRUÇÕES LTDA	R\$163.755,53	163.755,53
29/10/2020	DL 488/2020	Confecção casa Papail Noel em madeira para uso no Natal 2020	Indústria e Comércio de Madeiras Salomoni Ltda	R\$5.800,00	R\$5.800,00
<b>TOTAL</b>				<b>R\$1.258.466,55</b>	<b>R\$737.770,10</b>





# Controle Social

ECONOMIA PRODUZIDA PELO MUNICÍPIO NAS LICITAÇÕES

**Economia para Erechim no  
3º Quadrimestre de 2020**

**R\$ 5.217.337,10**



# Controle Social

## ECONOMIA PRODUZIDA PELO MUNICÍPIO NAS LICITAÇÕES

### Economia para Erechim no

1º Quadrimestre 2019 – R\$ 925.688,89

2º Quadrimestre 2019 – R\$ 1.053.635,38

3º Quadrimestre 2019 – R\$ 274.478,05

**Total 2019 – R\$ 2.253.802,32**



# Controle Social

## ECONOMIA PRODUZIDA PELO MUNICÍPIO NAS LICITAÇÕES

### Economia para Erechim no

1º Quadrimestre 2020 – R\$ 339.832,21

2º Quadrimestre 2020 – R\$ 2.244.832,21

3º Quadrimestre 2020 – R\$ 5.217.337,10

**Total 2020 – R\$ 7.801.464,45**



# Controle Social

## ECONOMIA PRODUZIDA PELO MUNICÍPIO NAS LICITAÇÕES

**1º Quadrimestre 2019 – 18 licitações**

**2º. Quadrimestre 2019 – 16 licitações**

**3º. Quadrimestre 2019 – 14 licitações**

**Total 2019 – 48 licitações**



# Controle Social

## ECONOMIA PRODUZIDA PELO MUNICÍPIO NAS LICITAÇÕES

**1º Quadrimestre 2020 – 13 licitações**  
**2º. Quadrimestre 2020 – 76 licitações**  
**3º. Quadrimestre 2020 – 59 licitações**

**Total 2020 – 148 licitações**



# Atividades desenvolvidas com voluntários

## PROGRAMA DE VOLUNTARIADO 3º. Quadrimestre 2020

Voluntário (quantidade)	5
Carga Horária	139:45
Em R\$	R\$ 13.975,00

Agradecemos aos Voluntários do OSB - ERECHIM pela dedicação, competência e atitude de cidadania.





# RELATÓRIO DE RECEITAS E DESPESAS COVID-19

*Prefeitura Municipal de Erechim*





## REPASSE DA MEDIDA PROVISÓRIA 938 - PME

MESES	RECURSOS MP 938	
Abril/2020	R\$	227.349,44
Maio/2020	R\$	207.223,74
Junho/2020	R\$	1.005.304,14
Julho/2020	R\$	706.531,15
Agosto/2020	R\$	45.836,28
<b>TOTAL</b>	<b>R\$</b>	<b>2.192.244,75</b>

Fonte: Portal de Transparência PME - <https://www.pmerechim.rs.gov.br/>



## Programa Federativo de Enfretamento ao Coronavírus Lei Complementar 173/2020

UF	Município	Pop. Estimada (IBGE)	% Recebido pelo Município	Auxílio Recebido pelo Município (total de 25 bi)
RS	ERECHIM	105.862	0,93%	R\$ 13.769.373,95*

\* Valor ainda não integralizado pela União

Fonte: Senado Federal

<https://www25.senado.leg.br/web/atividade/relatorios-legislativos/covid-19>



## REPASSE DA LEI COMPLEMENTAR 173 PREFEITURA MUNICIPAL DE ERECHIM

MESES	LC 173 – LIVRE	LC 173 – ASSIS. SOCIAL	LC 173 - SAÚDE
Junho/2020	R\$ 3.064.529,61	R\$ 383.313,80	R\$ 0,00
Julho/2020	R\$ 3.064.529,61	R\$ 0,00	R\$ 383.313,80
Agosto/2020	R\$ 3.064.529,61	R\$ 0,00	R\$ 0,00
<b>TOTAL</b>	<b>R\$ 9.193.588,83</b>	<b>R\$ 383.313,80</b>	<b>R\$ 383.313,80</b>

Fonte: Portal de Transparência PME - <https://www.pmerechim.rs.gov.br/>



## FALTA RECEBER DA LEI COMPLEMENTAR 173 PREFEITURA MUNICIPAL DE ERECHIM

UF	MUNICÍPIO	VALOR
RS	ERECHIM	R\$ 3.809.157,52



## RECURSOS FEDERAIS: ENFRENTAMENTO DA EMERGÊNCIA DE SAÚDE PÚBLICA IMPORTÂNCIA INTERNACIONAL DECORRENTE DO CORONAVÍRUS

MÊS/ANO	NOME FAVORECIDO	VALOR TRANSFERIDO
MAR/20	FUNDO MUNICIPAL DE SAUDE ERECHIM	R\$ 315.726,15
ABR/20	FUNDO MUNICIPAL DE SAUDE ERECHIM	R\$ 759.310,41
MAI/20	FUNDO MUNICIPAL DE ASSISTÊNCIA SOCIAL DE ERECHIM	R\$ 751.860,63
JUN/20	FUNDO MUNICIPAL DE ASSISTÊNCIA SOCIAL DE ERECHIM	R\$ 727.185,63
JUL/20	FUNDO MUNICIPAL DE SAUDE ERECHIM	R\$ 1.800.000,00
AGO/20	FUNDO MUNICIPAL DE SAUDE ERECHIM	R\$ 734.943,00
<b>TOTAL</b>		<b>R\$ 5.089.025,82</b>

Fonte: <http://www.portaltransparencia.gov.br/transferencias/>



## COMPRAS PARA COVID-19 – DISPENSAS DE LICITAÇÕES E PREGÕES ELETRÔNICOS – PME (atualizado até 31/12/2020)

DESCRIÇÃO	QUANT.	PREÇO UNITÁRIO	VALOR TOTAL
ÁGUA SANITÁRIA	6000	R\$ 2,64	R\$ 15.840,00
ÁLCOOL 70	900	R\$ 4,25	R\$ 3.825,00
ALCOOL EM GEL	1284	R\$ 11,13	R\$ 14.290,92
ÁLCOOL ETILICO 70	900	R\$ 3,95	R\$ 3.555,00
AVENTAL CIRÚRGICO DESCARTÁVEL	4900	R\$ 10,90	R\$ 53.410,00
AZITROMICINA 500mg - comprimido	10000	R\$ 1,20	R\$ 12.000,00
BALÇÃO COM DUAS PRATELEIRAS	2	R\$ 4.698,00	R\$ 9.396,00



## COMPRAS PARA COVID-19 – DISPENSAS DE LICITAÇÕES E PREGÕES ELETRÔNICOS – PME (atualizado até 31/12/2020)

DESCRIÇÃO	QUANT.	PREÇO UNITÁRIO	VALOR TOTAL
BATEDEIRA PLANETÁRIA FUNCIONAL	1	R\$ 550,00	R\$ 550,00
BONÉ DEFESA CIVIL	10	R\$ 95,00	R\$950,00
BORRIFADOR PLÁSTICO	50	R\$ 9,90	R\$495,00
CAIXA TÉRMICA EM EPS	100	R\$ 12,79	R\$1.279,00
CALÇA COM CÓS DE ELÁSTICO ALGODÃO	50	R\$ 33,00	R\$ 1.650,00
CAPA DE CHUVA DEFESA CIVIL	50	R\$ 250,00	R\$ 12.500,00
CAPOTE EM TECIDO ANTIMICROBIAL	50	R\$ 44,95	R\$ 2.247,50
CASCO P/ BOTIJÃO DE GAS P45	2	R\$ 448,50	R\$ 897,00
CESTAS BÁSICAS	7010	R\$ 168,23	R\$ 1.179.292,30
CESTAS BÁSICAS MATERIAL DE HIGIENE E LIMPEZA	10	R\$ 27,92	R\$ 279,20





## COMPRAS PARA COVID-19 – DISPENSAS DE LICITAÇÕES E PREGÕES ELETRÔNICOS – PME (atualizado até 31/12/2020)

DESCRIÇÃO	QUANT.	PREÇO UNITÁRIO	VALOR TOTAL
CLIMATIZADOR DE AMBIENTE QUENTE E FRIO PORTÁTIL	10	R\$ 696,50	R\$ 6.965,00
COBERTOR MICROFIBRA CASAL	100	R\$ 35,50	R\$ 3.550,00
COLETE DEFESA CIVIL	10	R\$ 120,00	R\$ 1.200,00
CONTRATAÇÃO DE EMPRESA DIVULGAÇÃO DA CAMPANHA EM REDE DE TV ABERTA	1	R\$ 15.952,50	R\$ 15.952,50
CONTRATAÇÃO DE EMPRESA ESPEC. DIVULGAÇÃO CAMPANHA DE PREVENÇÃO COVID-19	1	R\$ 9.125,60	R\$ 9.125,60
CONTRATAÇÃO DE EMPRESA ESPECIALIZADA PARA LIMPEZA (06 meses).	1	R\$ 18.234,40	R\$ 18.234,40
CONTRATAÇÃO DE LABORATÓRIO P/ ANÁLISE LABORATORIAL DE TESTE COVID-19	850	R\$ 60,00	R\$ 51.000,00
CONTRATAÇÃO DE LAVANDEIRA	3546	R\$ 7,05	R\$ 24.999,30
CONTRATAÇÃO VIGILÂNCIA ARMADA GINÁSIO BELA VISTA (6 meses)	1	R\$ 64.200,00	R\$ 64.200,00



## COMPRAS PARA COVID-19 – DISPENSAS DE LICITAÇÕES E PREGÕES ELETRÔNICOS – PME (atualizado até 31/12/2020)

DESCRIÇÃO	QUANT.	PREÇO UNITÁRIO	VALOR TOTAL
ESCUDO PROTETORES FACIAIS	55	R\$ 180,00	R\$ 9.900,00
ESTANTE DE AÇO INOX	1	R\$ 1.639,00	R\$ 1.639,00
EXTENSOR TIPO PRENDEDOR P/ MÁSCARAS CIRÚRGICA FACIAL	1000	R\$ 1,75	R\$ 1.750,00
FORNO COMBINADO DIGITAL ELÉTRICO	1	R\$ 14.570,00	R\$ 14.570,00
FORNO INDUSTRIAL	1	R\$ 1.860,00	R\$ 1.860,00
FORNO MICRO-ONDAS COM TIMER	1	R\$ 527,00	R\$ 527,00
GELO REUTILIZAVEL	400	R\$ 1,47	R\$ 588,00
GUARDA-PÓ COR VERDE ÁGUA	135	R\$ 35,00	R\$ 4.725,00
IVERMECTINA 6mg - comprimido	1500	R\$ 1,01	R\$ 1.515,00
KIT DE ROUPAS CIRÚRGICAS	100	R\$ 98,00	R\$ 9.800,00



## COMPRAS PARA COVID-19 – DISPENSAS DE LICITAÇÕES E PREGÕES ELETRÔNICOS – PME (atualizado até 31/12/2020)

DESCRIÇÃO	QUANT.	PREÇO UNITÁRIO	VALOR TOTAL
KITS TESTE RÁPIDO PARA DIAGNÓSTICO COVID-19	4000	R\$ 14,85	R\$ 59.400,00
LAVADORA DE ROUPAS	1	R\$ 2.168,00	R\$ 2.168,00
LAVADORA DE ROUPAS TANQUINHO	2	R\$ 350,00	R\$ 700,00
LENÇOL DE PAPEL MACA	50	R\$ 10,50	R\$ 525,00
LENÇOL DESCARTÁVEL EM TNT	150	R\$ 1,39	R\$ 208,50
LIQUIFICADOR DE USO DOMÉSTICO	2	R\$ 165,00	R\$ 330,00
LUVAS DE SEGURANÇA DESCARTÁVEIS	2281	R\$ 36,22	R\$ 82.617,82
MACAÇÃO IMPERMEÁVEL TIPO QUIMICO	2512	R\$ 62,83	R\$ 157.828,96
MÁSCARA CIRÚRGICA DESCARTÁVEL C/ CX. 50 UNID.	2683	R\$ 41,75	R\$ 112.015,25
MÁSCARA COM BOLSA RESERVATÓRIO	30	R\$ 24,35	R\$ 730,50
MESA COM PRATELEIRA DE INOX	2	R\$ 1.039,00	R\$ 2.078,00



## COMPRAS PARA COVID-19 – DISPENSAS DE LICITAÇÕES E PREGÕES ELETRÔNICOS – PME (atualizado até 31/12/2020)

DESCRIÇÃO	QUANT.	PREÇO UNITÁRIO	VALOR TOTAL
MESA DE AÇO INOX INDUSTRIAL	1	R\$ 985,00	R\$ 985,00
MULTIPROCESSADOR DE ALIMENTOS	2	R\$ 404,50	R\$ 809,00
ÓCULOS AMPLA VISÃO P/ SOBREPOSIÇÃO	104	R\$ 48,00	R\$ 4.992,00
ÓCULOS DE SEGURANÇA	247	R\$ 11,90	R\$ 2.939,30
PREGÃO ELETRÔNICO 74/2020 - MATERIAL EXPEDIENTE P/ ALUNOS AULAS REMOTAS		R\$ 20.961,20	R\$ 20.961,20
PREGÃO ELETRÔNICO 75/2020 - MATERIAL DE HIGIENE E LIMPEZA PARA ESCOLAS MUNICIPAIS		R\$ 34.728,67	R\$ 34.728,67
PROPÉ DESCARTÁVEL (CX. COM 100 UNID)	640	R\$ 10,50	R\$ 6.720,00
PROTETOR DE COLCHÃO	40	R\$ 44,50	R\$ 1.780,00
PULVERIZADOR MULTIFUNCIONAL A GASOLINA	3	R\$ 2.100,00	R\$ 6.300,00
REFRIGERADOR INDUSTRIAL VERTICAL 4 PORTAS	1	R\$ 5.680,00	R\$ 5.680,00
RESPIRADOR FACIAL DESCARTAVEL CLASSE PFF2	9720	R\$ 12,00	R\$ 116.640,00



## COMPRAS PARA COVID-19 – DISPENSAS DE LICITAÇÕES E PREGÕES ELETRÔNICOS – PME (atualizado até 31/12/2020)

DESCRIÇÃO	QUANT.	PREÇO UNITÁRIO	VALOR TOTAL
SABÃO EM BARRA COM 5 UNIDADES NO PACOTES	3000	R\$ 5,75	R\$ 17.250,00
SECADORA DE ROUPAS	2	R\$ 1.548,00	R\$ 3.096,00
SUORTE PARA BOBINA DE PLÁSTICO	1	R\$ 1.500,00	R\$ 1.500,00
TERMÔMETRO CLINICO INFRAVERMELHO SEM CONTATO	20	R\$ 139,99	R\$ 2.799,80
TERMÔMETRO DIGITAL	168	R\$ 138,12	R\$ 23.204,16
TESTE RÁPIDO PARA DETERMINAÇÃO DE CORONAVÍRUS	3500	R\$ 88,00	R\$ 308.000,00
TOTEM DISPLAY P/ ÁLCOOL GEL	117	R\$ 147,77	R\$ 17.289,09
TOUCAS DESCARTÁVEIS COM PC. 100 UNIDADES	347	R\$ 12,28	R\$ 4.261,16
VEÍCULO NOVO	1	R\$ 94.900,00	R\$ 94.900,00
<b>TOTAL</b>			<b>R\$ 2.647.995,13</b>

Fonte: <https://www.pmerechim.rs.gov.br/licitacoes>



## COMPRAS PARA COVID-19 PREGÕES ELETRÔNICOS – PME POR SISTEMA DE REGISTRO DE PREÇOS (SRP) (atualizado até 31/12/2020)

DESCRIÇÃO	SRP	VALOR TOTAL
Aquisição de alimentos para distribuir às entidades do Município (Lar do Idoso, CREAS e APAE)	PE 57/2020	R\$ 254.084,80
Aquisição de materiais de cama, mesa e banho, copa e cozinha (Ginásio Bela Vista)	PE 67/2020	R\$ 29.550,20
Aquisição de material de higiene e limpeza (Ginásio Bela Vista)	PE 69/2020	R\$ 9.603,55
Aquisição de gêneros alimentícios (Ginásio Bela Vista)	PE 71/2020	R\$ 86.362,20
Aquisição de equipamentos de proteção individual - EPIs	PE 78/2020	R\$ 73.875,00
<b>TOTAL</b>		<b>R\$ 453.475,75</b>

Fonte: <https://www.pmerechim.rs.gov.br/licitacoes>



## SALDO DOS RECURSOS (atualizado até 30/08/2020)

RECEITAS		VALORES
LC 173	R\$	9.960.216,43*
MP 938	R\$	2.192.244,75
FUNDO A FUNDO	R\$	5.089.025,82
<b>TOTAL</b>	<b>R\$</b>	<b>17.241.487,00</b>

DESPESAS		VALORES
COMPRAS COVID-19	R\$	2.647.995,13
<b>SRP** (até 31/08)</b>	R\$	453.475,75
<b>TOTAL</b>	<b>R\$</b>	<b>3.101.470,88</b>

\* Valor integral recebido , porém, sem identificação das despesas por ser recurso de livre investimento

\*\* Sistema de Registro de Preços





# Controle Social

DISPENSAS LICITAÇÃO LEI 13.979 – COVID-19

**30 Dispensas Licitações  
COVID-19**

**1º , 2º e 3º . Quadrimestre de 2020**  
**Custos total - PME**

**R\$ 1.330.199,52**



# Recursos Humanos Média 2008 - 2019

	Média - Ano 2008 á 2019											
	2008	2009	2010	2011	2012	2013	2014	2015	2016	2017	2018	2019
<b>PME</b>												
Efetivos	1433	1489	1579	1679	1877	1920	1997	2100	2199	2206	2220	2210
Inativos	40	38	36	35	35	30	24	22	21	19	17	16
Professores Inativos	42	42	41	39	39	38	35	32	30	26	23	22
Pensionistas	42	42	41	37	37	38	40	39	39	37	36	35
Cargos em Comissão	195	200	220	249	206	178	208	195	184	93	110	113
Contratos Temporários	18	11	10	2	0	0	0	0	12	20	33	25
Agentes políticos	1	5	6	5	5	10	12	11	7	12	11	12
Celetistas	6	5	4	3	3	2	2	2	2	2	2	2
Sem Enquadramento	0	0	0	0	0	0	0	0	0	0	3	6
<b>CMV</b>												
Efetivos						14	14	14	16	13	13	13
Cargos em Comissão						40	41	40	40	43	43	43
Contratos Temporários						0	0	0	1	0	1	2
Agentes políticos	8	11	12	12	11	20	20	20	20	20	22	20
Estagiários						0	0	0	0	0	0	0
Celetistas						0	0	0	0	0	0	0
Sem Enquadramento						0	0	0	0	0	0	0
<b>AGER</b>												
Efetivos								1	1	1	1	2
Cargos em Comissão						4	4	4	4	4	4	4
<b>IEP</b>												
Efetivos									23	69	4	4
Inativos											100	143
<b>ESTAGIÁRIOS PME</b>												
Todos							254	220	260	257	278	280
<b>TOTAIS GERAIS MÉDIA</b>	<b>1785</b>	<b>1844</b>	<b>1949</b>	<b>2060</b>	<b>2213</b>	<b>2294</b>	<b>2651</b>	<b>2700</b>	<b>2857</b>	<b>2823</b>	<b>2922</b>	<b>2951</b>

OBS.: \* AGER (fundação março de 2013)

\*\* 05/2014 para trás não temos mais dados em separado de estagiário no site da transparência





# Recursos Humanos Ano 2020

	Ano 2020												Média
	jan	fev	mar	abr	mai	jun	jul	ago	set	out	nov	dez	
<b>PME</b>													
Efetivos	2124	2120	2112	2113	2111	2111	2110	2110	2107	2103	2081	2081	2107
Inativos	16	15	15	15	20	15	14	14	14	14	14	14	15
Professores Inativos	21	21	21	21	21	21	20	20	20	20	20	20	21
Pensionistas	37	37	38	38	38	38	38	38	38	38	38	38	38
Cargos em Comissão	114	115	114	111	113	113	113	109	108	108	103	18	103
Contratos Temporários	12	25	45	44	44	43	43	43	45	42	45	55	41
Agentes políticos	12	12	11	11	11	11	11	11	11	11	12	9	11
Celetistas	2	2	2	2	2	2	2	2	2	2	2	2	2
Sem Enquadramento	6	5	5	5	5	6	7	8	8	8	5	5	6
<b>CMV</b>													
Efetivos	13	13	13	13	13	13	13	13	13	13	13	13	13
Cargos em Comissão	44	42	41	42	44	42	43	42	43	42	43	41	42
Contratos Temporários	3	3	3	3	3	2	2	2	2	2	2	2	2
Agentes políticos	18	17	24	20	19	19	20	18	20	20	20	21	20
<b>AGER</b>													
Efetivos	3	3	3	3	3	2	2	2	2	2	2	2	2
Cargos em Comissão	4	4	4	4	4	4	4	4	4	4	4	4	4
<b>IEP</b>													
Efetivos	4	4	4	4	4	4	4	4	4	4	4	4	4
Inativos	167	169	172	170	175	175	176	174	178	178	179	181	175
<b>ESTAGIÁRIOS PME</b>													
Todos	220	214	249	122	129	124	125	124	126	133	135	133	153
<b>TOTAIS GERAIS MÉDIA</b>													<b>2758</b>



## Live – Tarde da Cidadania - Intercâmbio dos Observatórios no Projeto Observador Social Mirim e o Projeto Contação de História 03/09/2020



Para acessar: [https://www.youtube.com/watch?v=fEcjS9gH\\_OU&feature=youtu.be](https://www.youtube.com/watch?v=fEcjS9gH_OU&feature=youtu.be)



## Ocorreram reuniões virtuais OBS nos dias:



09/09/2020

07/10/2020

04/11/2020

09/12/2020



Observatório<sup>®</sup>  
SOCIAL DO BRASIL  
ERECHIM | RS

## Reuniões CODER nos dias:



09/09/2020

16/09/2020



## Audiência Pública de Apresentação do Relatório Gestão 2º. Quadrimestre/2020 – Prefeitura Municipal de Erechim 24/09/2020



Para acessar: <https://www.pmerechim.rs.gov.br/download/73439>

## Audiência Pública On-Line para Apresentação LDO 2021

21/10/2020



**Para acessar:**

<https://www.pmerechim.rs.gov.br/noticia/14731/21-10-2020/audiencia-publica-on-line-para-apresentacao-do-projeto-da-lei-orcamentaria-anual-2021>



## Reunião dos voluntários – OSB Erechim

23/10/2020

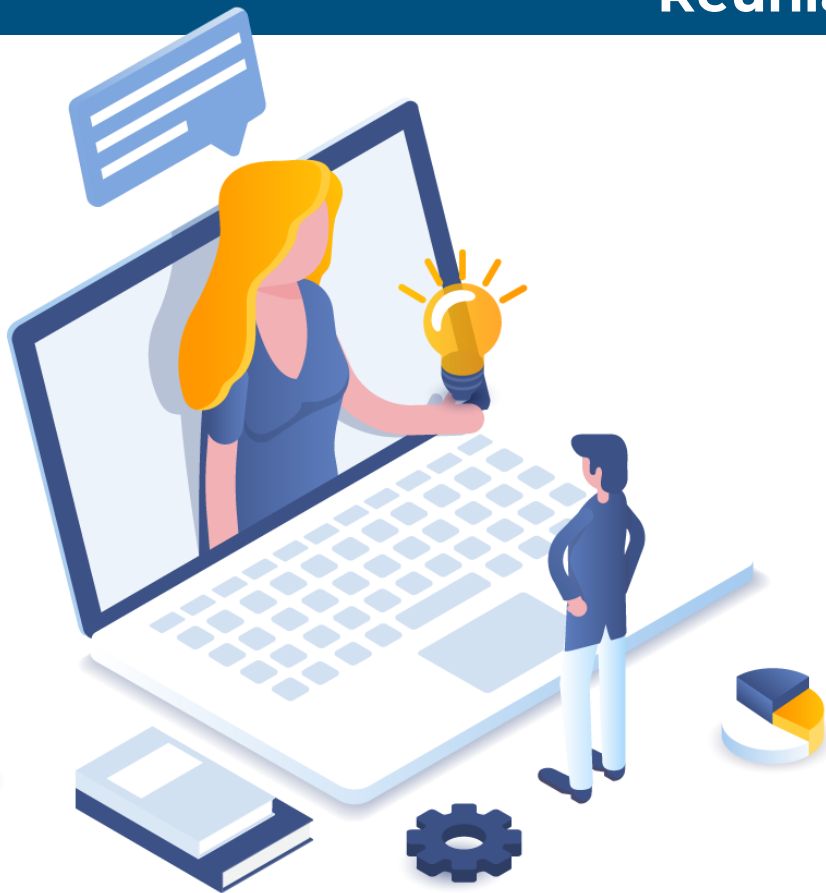

## Reunião presidentes de partidos – Projeto de Olho nas eleições



DE OLHO NAS ELEIÇÕES

Observatório Social do Brasil se reuniu com os presidentes de partidos políticos, para a apresentação do Projeto de Olho nas Eleições.



Observatório<sup>®</sup>  
SOCIAL DO BRASIL  
ERECHIM | RS

Para acessar: <https://erechim.osbrasil.org.br/observatorio-social-do-brasil-se-reuniu-com-os-presidentes-de-partidos-politicos-para-a-apresentacao-do-projeto-de-olho-nas-eleicoes/>



## DE OLHO NAS ELEIÇÕES

Eleitor, apoie candidatos  
comprometidos com a  
integridade

Veja os candidatos que  
assinaram o termo de  
compromisso OSB Erechim



Veja a lista abaixo de candidatos 

Para acessar: <https://erechim.osbrasil.org.br/de-olho-nas-eleicoes-2020/>



# CANDIDATOS QUE ASSINARAM A CARTA DE COMPROMISSO DO OBSERVATÓRIO SOCIAL DO BRASIL - ERECHIM

## CANDIDATOS A PREFEITO



**CLAUDIO PAGLIOSA DODO**  
Partido – PL  
**ERECHIM NO CORAÇÃO**  
COLIGAÇÃO



**MARCOS LANDO**  
Partido – PDT  
**SOMOS TODOS ERECHIM**  
COLIGAÇÃO

## CANDIDATOS QUE ASSINARAM A CARTA DE COMPROMISSO DO OBSERVATÓRIO SOCIAL DO BRASIL - ERECHIM

### CANDIDATOS A VEREADOR



**Alencar Loch**  
Partido - PDT



**Amaury Golfetto**  
Partido - PCdoB



**André Luiz Jucoski**  
Partido - PDT



**Deco Pagliosa**  
Partido - PL



**Andressa Beither**  
Partido - PSDB



**Professora Angela**  
Partido - PCdoB



**Antonio Rodrigues**  
Partido - PCdoB



**Professo Schenato**  
Partido - PP

## CANDIDATOS QUE ASSINARAM A CARTA DE COMPROMISSO DO OBSERVATÓRIO SOCIAL DO BRASIL - ERECHIM

### CANDIDATOS A VEREADOR



**Zangallo**  
Partido - PCdoB



**Diego Almeida**  
Partido - PCdoB



**Edineusa Zanin**  
Partido - PCdoB



**Fernando Cardoso**  
Partido - PCdoB



**Flavio Barcelos**  
Partido - PP



**Gelson Kuczanski**  
Partido - PCdoB



**Itamar**  
Partido - PDT



**Josimar dos Santos**  
Partido - PCdoB



## CANDIDATOS QUE ASSINARAM A CARTA DE COMPROMISSO DO OBSERVATÓRIO SOCIAL DO BRASIL - ERECHIM

### CANDIDATOS A VEREADOR



**Prof. Julio Dornelles**  
Partido - PCdoB



**Laura Pertile**  
Partido - PSDB



**Negão**  
Partido - PTB



**Lucas Farina**  
Partido - PT



**Prof. Marcia**  
Partido - PT



**Marcio Pavoni**  
Partido - Solidariedade



**Marcos Barbosa**  
Partido - PCdoB



**Maria Rosa**  
Partido - PCdoB

## CANDIDATOS QUE ASSINARAM A CARTA DE COMPROMISSO DO OBSERVATÓRIO SOCIAL DO BRASIL - ERECHIM

### CANDIDATOS A VEREADOR



**Rodrigo Grazziotin**  
Partido - PCdoB



**Sandra Picoli**  
Partido - PCdoB



**Selma Guedes**  
Partido - PCdoB



**Vera Pereira**  
Partido - PCdoB



## ELEIÇÕES 2020

Erechim, RS renovou a Câmara Municipal de Vereadores. Dos 17, nove ficaram.

Resultado do Termo de Compromisso para o candidato a prefeito o resultado foi zero, pois o eleito a prefeito foi Paulo Polis que não assinou o termo de compromisso com o controle social.

E no caso da Câmara de vereadores dos 17 que se elegeram, dois assinaram o termo de compromisso que foi Sandra Picoli – Pcdob com 704 votos, e Professor André Jucoski – PDT com 667 votos.

Dos 17 vereadores, 15 concorreram à reeleição, nove conseguiram garantir mais um mandato e oito são novos.



## RESULTADO FINANCEIRO

RECEITAS	QUADRIMESTRE
(+) Doações (R\$)	R\$ 9.440,00
(+) Outras Receitas (R\$)	R\$ 45,64
<b>TOTAL</b>	<b>R\$ 9.485,64</b>
DESPESAS	QUADRIMESTRE
(-) Despesas de Pessoal	R\$ 5.256,54
(-) Despesas Administrativas	R\$ 1.466,14
(-) Despesas Financeiras	R\$ 22,22
<b>TOTAL</b>	<b>R\$ 6.744,90</b>
<b>(=) Déficit/Superávit do período (R\$)</b>	<b>R\$ 2.740,74</b>



## OBSERVATÓRIO SOCIAL DO BRASIL ERECHIM/RS



RUA NELSON EHLERS, N°148  
3° ANDAR - CENTRO



[WWW.ERECHIM.OSBRASIL.ORG.BR](http://WWW.ERECHIM.OSBRASIL.ORG.BR)



[ERECHIM@OSBRASIL.ORG.BR](mailto:ERECHIM@OSBRASIL.ORG.BR)



[FACEBOOK.COM.BR/OSERECHIM](https://FACEBOOK.COM.BR/OSERECHIM)



(54) 3015-7766



(54) 99618-2985